

N. CATALOGO GENERALE	N. CATALOGO INTERNAZIONALE	MINISTERO PER I BENI CULTURALI E AMBIENTALI UFFICIO CENTRALE PER I BENI A.A.A.A.S. ISTITUTO CENTRALE PER IL CATALOGO E LA DOCUMENTAZIONE	REGIONE	N.
16/00029564	ITA:	SOPRINTENDENZA ARCHEOLOGICA DELLA PUGLIA	63	PUGLIA

Roma, 1983 - I.P.Z.S. - S.

PROVINCIA E COMUNE: **TA-TARANTO**LUOGO DI COLLOCAZIONE: **Museo Nazionale**INV**67398**OGGETTO: **skyphos a vernice nera**PROVENIENZA (rif. I.G.M.): **Taranto (F 202 II NO)**

DATI DI SCAVO: **31/1/1947-Contr. Corti** INV. DI SCAVO:  
(o altra acquisizione) **Vecchie. Durante i lavori di scavo per il pro  
lungamento della via Messapia ang. via Minniti. Tomba  
II (a fossa rettangolare)**  
DATAZIONE: **Fine V-inizi IV sec. a.C.**

ATTRIBUZIONE: **Produzione locale**

MATERIALE E TECNICA: **Argilla rosata, vernice nera abbastanza  
lucente e talora arrossata per imperfetta cottura; colo  
re rosso.**

MISURE: **Alt.7,5; diam.8,5**

STATO DI CONSERVAZIONE: **Ricomposto da vari frammenti con in  
tegrazioni ad un'ansa e nel corpo; scheggiature super  
ficiali.**

CONSISTENZA ATTUALE DEL MATERIALE: -

ESAME DEI REPERTI: -

CONDIZIONE GIURIDICA: **Proprietà dello Stato**

NOTIFICHE: -

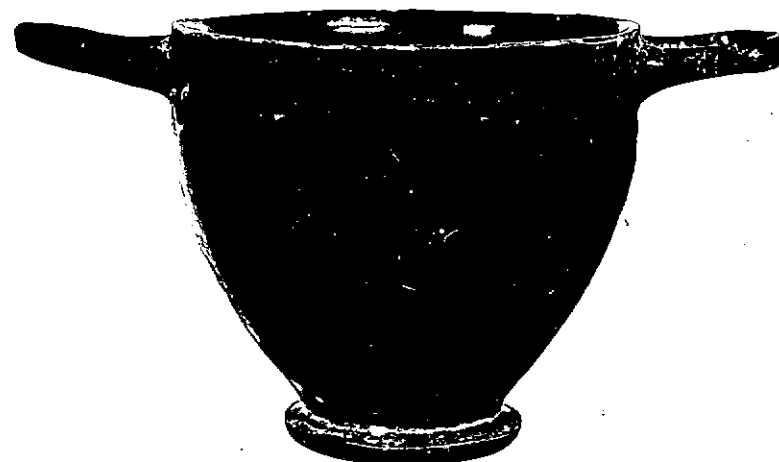

NEG. 9836X

DESCRIZIONE **Orlo diritto, vasca profonda a profilo convesso,  
piede a disco con tondo centrale risparmiato e colorato  
in rosso, anse orizzontali a cordolo.**  
Derivato certamente da esemplari attici con i quali è  
morfologicamente confrontabile (B.A. SPARKES - L. TAL  
COTT, Black and plain Pottery of the 6th, 5th and 4th  
centuries B.C., in "The Athenian Agora", XII, Princeton  
(New Jersey) 1970, p.258, n.321, tav.15), diffusi nei  
corredi della necropoli tarantina dalla metà circa del  
V sec. a.C. (cfr. T. SCHOJER, La necropoli di Contrada  
Vaccarella, in AA.VV., Il Museo di Taranto. Cento anni  
di archeologia, pp.425-427, cat.34.5 h, tav.XC), il re  
perto in esame può ritenersi un prodotto di imitazione  
realizzato da ateliers locali.

Per altre attestazioni dall'Italia meridionale, riferi  
bili allo stesso arco cronologico, cfr. F.G. LO PORTO,

RESTAURI:

ESEGUITI:

PROCEDIMENTI SEGUITI:

BIBLIOGRAFIA, INVENTARI:

FOTOGRAFIE: SOPRINTENDENZA ARCHEOLOGICA  
TARANTO

A.F.8 n° 9836 61 5

DISEGNI:

ESAME DEI SITI E DEI TERRENI:

RIFERIMENTO OGGETTI DELLO STESSO COMPLESSO:

COMPILATORE DELLA SCHEDA: Laura Masiello

DATA: Agosto 1992

VISTO DEL FUNZIONARIO RESPONSABILE:  ~~Cotissa~~ Antonietta DELL'AGLIO

ALLEGATI: uno

OSSERVAZIONI: Questa scheda, compilata d'ufficio da L. Masiello, sostituisce quella curata da G. Pupino nel luglio 1979.

RIFERIMENTO VECCHIE SCHEDE:

Io sottoscritto mi obbligo alla conservazione dell'oggetto descritto nel presente foglio secondo le norme della Legge 1° Giugno 1939, n. 1089 e Regolamento approvato con R. Decreto n. 363 del 30 Gennaio 1913; di conseguenza a non rimuoverlo dal posto che occupa, a non apportarvi modificazioni senza conseguire preventiva approvazione del Ministero per i Beni Culturali e Ambientali, e a non menomarne in alcun modo il pubblico godimento.

DATA: \_\_\_\_\_

VISTO DEL DIRETTORE DELL'ISTITUTO

FIRMA

AGGIORNAMENTI:

RA	N. CATALOGO GENERALE	N. CATALOGO INTERNAZIONALE	 MINISTERO PER I BENI CULTURALI E AMBIENTALI DIREZ. GEN. 'DELLE ANTICHITA' E BELLE ARTI		
	16/00029564	ITA:	SOPRINTENDENZA ARCHEOLOGICA-TA	63	INV. 67398
ALLEGATO N. 1					

(5605243) Roma, 1975 - Ist. Poligr. Stato - S. (c. 200.000)

Civiltà indigena e penetrazione greca nella Lucania orientale, Roma 1973 (MonAntLincei, serie miscellanea I, 3).  
 pp.176-177, tav.XXVI, 7.