

N. CATALOGO GENERALE	N. CATALOGO INTERNAZIONALE	MINISTERO PER I BENI CULTURALI E AMBIENTALI DIREZ. GEN. DELLE ANTICHITA' E BELLE ARTI		REGIONE	N.
16/00029504	ITA:	SOPRINTENDENZA ARCHEOLOGICA DELLA PUGLIA	63	PUGLIA	3

Stato - S. (c. 1.000.000)

PROVINCIA E COMUNE: **TA-TARANTO**LUOGO DI COLLOCAZIONE: **Museo Nazionale**INV. **67338**OGGETTO: **Ciotola di tipo campano a vernice nera.**PROVENIENZA (rif. I.G.M.): **Taranto (P 202 II NO)**DATI DI SCAVO: **15. 1. 1947**
(o altra acquisizione)

INV. DI SCAVO:

Contrada Corti Vecchie - Da una tombaDATAZIONE: **IV sec. a. C.**ATTRIBUZIONE: **Produzione locale**MATERIALE E TECNICA: **Argilla rosata, micacea, compatta, vernice nera lucente. Uso del graffito. Decorazione incisa e stampigliata.**MISURE: **Alt. 3; diam. 8**STATO DI CONSERVAZIONE: **Lievi scheggiature alla vernice.**

CONSISTENZA ATTUALE DEL MATERIALE: -

ESAME DEI REPERTI: -

CONDIZIONE GIURIDICA: **Proprietà dello Stato**

NOTIFICHE: -

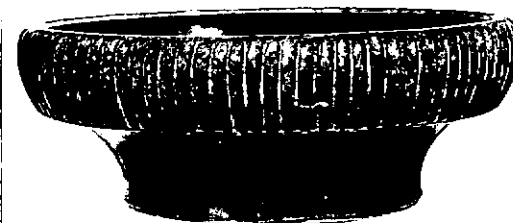

NEG. 9765 X



NEG. 9766 X

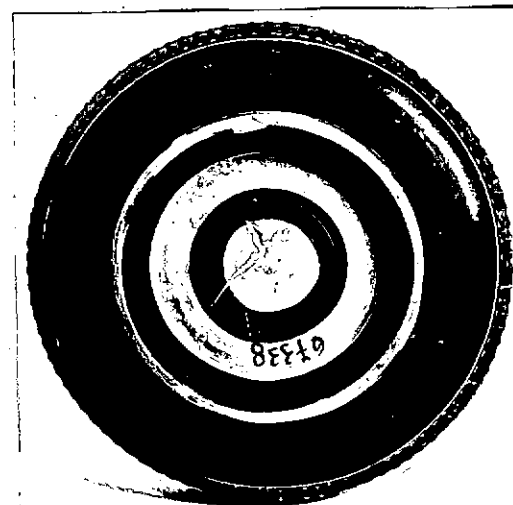

NEG. 9767 X

DESCRIZIONE: **Vasca poco profonda con orlo spesso e strigilato all'esterno. Piede a profilo concavo, cavo. L'interno del piede è risparmiato eccetto, una fascia circolare dipinta in nero; al centro è graffita la lettera Y. All'interno, sul fondo: tre cerchi concentrici incisi, alternati a piccoli ovuli stampigliati.**

L'area di diffusione della "ceramica strigilata" comprende l'Apulia e la Campania, oltre l'Attica (P. MINGAZZINI, CVA, Capua - Museo Campano, III, pag. 7). Esempari simili in ID., op. cit., tav. 21: A; A. BRUCKNER, Genève, Musée d'art et d'histoire, in CVA, fasc. I, Berna, 1962, pag. 56, tav. 35, fig. 9.

RESTAURI:

ESEGUITI:

PROCEDIMENTI SEGUITI:

BIBLIOGRAFIA, INVENTARI:

FOTOGRAFIE: SOPRINTENDENZA ARCHEOLOGICA
TARANTO

A.P.C. n° 9765/9766/9767 

DISEGNI:

ESAME DEI SITI E DEI TERRENI:

RIFERIMENTO OGGETTI DELLO STESSO COMPLESSO:

Inv.n. 67336 Lekythos indigena a decorazione lineare
* * 67337 Lekythos a v.n.
* * 67338 Ciotola di tipo campano a v.n.
* * 67339 Forbice in ferro

COMPILATORE DELLA SCHEDA: **Giovanna Pupino**

Giovanna Pupino

DATA: **Luglio 1979**

VISTO DEL FUNZIONARIO RESPONSABILE



Dot.ssa Antonietta DELL'AGLIO

Antonietta Dell'Aglio

ALLEGATI:

Io sottoscritto mi obbligo alla conservazione dell'oggetto descritto nel presente foglio secondo le norme della Legge 1° Giugno 1939, n. 1089 e Regolamento approvato con R. Decreto n. 363 del 30 Gennaio 1913; di conseguenza a non rimuoverlo dal posto che occupa, a non apportarvi modificazioni senza conseguire preventiva approvazione del Ministero dell'Istruzione, e a non menomarne in alcun modo il pubblico godimento.

DATA:

VISTO DEL SOPRINTENDENTE

FIRMA

AGGIORNAMENTI:

OSSERVAZIONI: **I dati di scavo sono ricavati dai biglietti di accompagnamento del materiale, riportati sull'Inventario Generale, e non dal Giornale di scavo.**

RIFERIMENTO VECCHIE SCHEDE: