



16/00029483

ITA:

SOPRINTENDENZA ARCHEOLOGICA DELLA PUGLIA

63

PUGLIA

1

(5605241) Roma, 1975 - Ist. Poligr. Stato - S. (c. 1.000.000)

PROVINCIA E COMUNE: TA-TARANTO

LUOGO DI COLLOCAZIONE: Museo Nazionale

INV. 67317

OGGETTO: Lekythes ariballica di tipo indigeno a decorazione lineare

PROVENIENZA (rif. I.G.M.): Taranto (F 202 II NO)

DATI DI SCAVO: 2.1. 1947-Contrada Corti Vecchie  
(o altra acquisizione)Prolungamento di Via Messapia angolo via Minniti  
Tomba a fossa rettangolare.

DATAZIONE: Ultimi decenni del IV sec. a. C.

ATTRIBUZIONE: Produzione locale

MATERIALE E TECNICA: Argilla color sabbia, micacea; ingubbiatura  
rosata, vernice bruna.

MISURE: Alt. 4; diam. 6

STATO DI CONSERVAZIONE: Reintegrata al bocchino e ad un'ansa;  
ingubbiatura e vernice in parte evanide.

CONSISTENZA ATTUALE DEL MATERIALE: -

ESAME DEI REPERTI: -

CONDIZIONE GIURIDICA: Proprietà dello Stato

NOTIFICHE: -

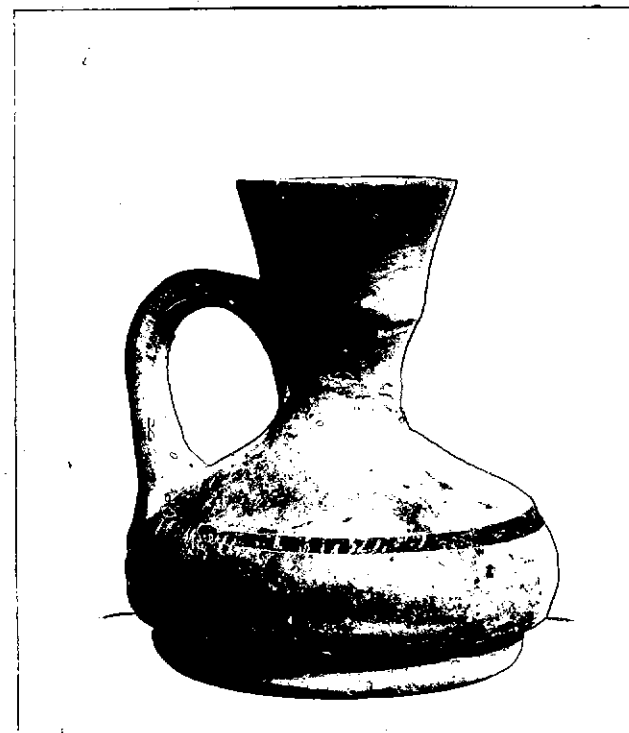

NEG. 9741 X -

DESCRIZIONE: Bocchino campanulato, breve collo, corpo schiacciato, piede cilindrico massiccio, ansa a nastro verticale, all'altezza della quale una linea orizzontale e vernice bruna.

La ceramica di tipo indigeno a semplice decorazione lineare, spesso ottenuta con vernici di cattiva qualità, opache e mal cotte, compare anche nella necropoli di Conversano, in tombe databili agli ultimi decenni del IV sec. a. C. (cfr. A. M. CHIECO-BIANCHI MARTINI, Conversano (Bari)-Scavi in Via T. Pantaleo, in "Not. Scavi", 1964, pag. 175. Essa forma un gruppo composito, ancora di incerta sistemazione spaziale e cronologica, la cui tipologia è comune alla produzione ceramistica dell'Italia meridionale e della Sicilia, specie nell'età ellenistica (cfr. M. BORDA, Ceramiche e terrecotte greche-magno greche e italiche del Museo Civico di Treviso, Treviso, 1976, pag. 68).

RESTAURI:

ESEGUITI:

PROCEDIMENTI SEGUITI:

BIBLIOGRAFIA, INVENTARI:

FOTOGRAFIE: SOPRINTENDENZA ARCHEOLOGICA  
TARANTO

A.F.B. n° 9741 Col. X

DISEGNI:

ESAME DEI SITI E DEI TERRENI:

RIFERIMENTO OGGETTI DELLO STESSO COMPLESSO:

Inv.n. 67317 Lekythes ariballisa a decorazione lineare

" " 67318 Brocchetta a v.n.

COMPILATORE DELLA SCHEDA: **Giovanna Pupino** *Giovanna Pupino*

DATA: **Luglio 1979**

VISTO DEL FUNZIONARIO RESPONSABILE: *Dei* *Aj*

ALLEGATI:

OSSERVAZIONI:

RIFERIMENTO VECCHIE SCHEDE:

Io sottoscritto mi obbligo alla conservazione dell'oggetto descritto nel presente foglio secondo le norme della Legge 1° Giugno 1939, n. 1089 e Regolamento approvato con R. Decreto n. 363 del 30 Gennaio 1913; di conseguenza a non rimuoverlo dal posto che occupa, a non apportarvi modificazioni senza conseguire preventiva approvazione del Ministero dell'Istruzione, e a non menomarne in alcun modo il pubblico godimento.

DATA: \_\_\_\_\_

VISTO DEL SOPRINTENDENTE

FIRMA

AGGIORNAMENTI: