

N. CATALOGO GENERALE	N. CATALOGO INTERNAZIONALE	MINISTERO PER I BENI CULTURALI E AMBIENTALI UFFICIO CENTRALE PER I B.A.A.A.S. ISTITUTO CENTRALE PER IL CATALOGO E LA DOCUMENTAZIONE	REGIONE	N.
16/00027255	ITA:	SOPRINT.ARCHEOLOGICA DELLA PUGLIA - TARANTO	63	PUGLIA

(3606334) Roma, 1983 - I.P.Z.S. - S.

PROVINCIA E COMUNE: TA-Taranto

LUOGO DI COLLOCAZIONE: Museo Nazionale

INV. 210305

OGGETTO: Frammento di rilievo del culto di Apollo-Hyakinthos raff.: Polyboia (?)

PROVENIENZA (rif. I.G.M.): -

DATI DI SCAVO: -
(o altra acquisizione)

INV. DI SCAVO:

DATAZIONE: IV-III Sec. a.C.

ATTRIBUZIONE: Fabbrica tarantina

MATERIALE E TECNICA: Argilla porosa, micacea, color beige;
ottenuto con matrice; concavo sul retro; ritoccato a
stecca.

MISURE: Alt.4,2; larg.3,7

STATO DI CONSERVAZIONE: Relativo alla testa e al collo.

CONSISTENZA ATTUALE DEL MATERIALE: -

ESAME DEI REPERTI: -

CONDIZIONE GIURIDICA: Proprietà dello Stato

NOTIFICHE: -

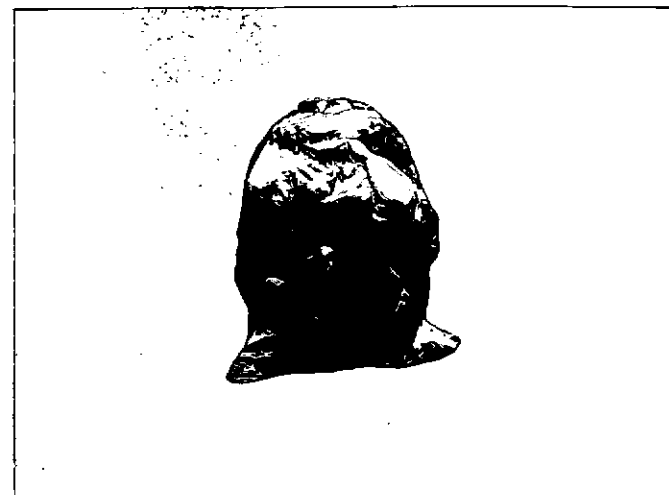

NEG. 80039 E

DESCRIZIONE: Sui capelli, ravviati indietro sulla fronte in una sorta di "spicchi di melone" e ricadenti in ciocche spiraliiformi ai lati del collo sottile e torto, poggia una stephane ad elementi lobati. Volto ovale; orecchini emisferici.

Affine tipologicamente ai rilievi del culto di Apollo-Hyakinthos e Polyboia (?) rinvenuti a Taranto in Contrada Carmine (A. STAZIO, in "Atti del IV Convegno di Studi sulla Magna Grecia", 1964, Napoli 1965, pagg.158-164, tav.XI; D.ROSSI, Sei terrecotte tarantine e il culto di Hyakinthos, in "ΑΠΙΛΛΑΙ", II, 1982, pagg.563-567, tavv.161-162; D.LIPPOLIS, Le testimonianze del culto in Taranto greca, in "Taras", II, 1-2, 1982, pagg.117-118, tav.IXXI:4-5)

RESTAURI:

ESEGUITI:

PROCEDIMENTI SEGUITI:

BIBLIOGRAFIA, INVENTARI:

FOTOGRAFIE: 80039 E

DISEGNI:

ESAME DEI SITI E DEI TERRENI:

RIFERIMENTO OGGETTI DELLO STESSO COMPLESSO:

COMPILATORE DELLA SCHEDA:

GAETANA ABRUZZESE

DATA: 30/11/1986

gabruzzese

VISTO DEL FUNZIONARIO RESPONSABILE:

Autonella Dell'Ag



ALLEGATI: -

OSSERVAZIONI: Oggetto che al momento della inventariazione non presentava alcuna indicazione di provenienza ma era mescolato con materiale, già inventariato, di provenienza tarantina.

RIFERIMENTO VECCHIE SCHEDE:

Io sottoscritto mi obbligo alla conservazione dell'oggetto descritto nel presente foglio secondo le norme della Legge 1° Giugno 1939, n. 1089 e Regolamento approvato con R. Decreto n. 363 del 30 Gennaio 1913; di conseguenza a non rimuoverlo dal posto che occupa, a non apportarvi modificazioni senza conseguire preventiva approvazione del Ministero dell'Istruzione, e a non menomarne in alcun modo il pubblico godimento.

DATA: _____

VISTO DEL SOPRINTENDENTE

FIRMA

AGGIORNAMENTI: