



CODICI

16/0007253

ITA:

SOPRINT. ARCHEOLOGICA DELLA PUGLIA - TARANTO

63

PUGLIA

(3606334) Roma, 1983 - I.P.Z.S. - S.

PROVINCIA E COMUNE: TA-Taranto

LUOGO DI COLLOCAZIONE: Museo Nazionale

INV. 210461 a

OGGETTO: Frammento di rilievo del culto di Apollo-Hyakinthos

PROVENIENZA (rif. I.G.M.): Taranto (P 202 II NO)

DATI DI SCAVO: 17.7.1950 (?) - Contrada INV. DI SCAVO:  
(o altra acquisizione)Carmine - Viale Magna Grecia ang. Corso Italia -  
proprietà Acclavio - (Sequestro G. Volpo)

DATAZIONE: IV-III Sec. a.C.

ATTRIBUZIONE: Fabbrica tarantina

MATERIALE E TECNICA: Argilla porosa, micacea, color beige rosato; ingubbiatura bianca; colore rosa a tempera; ottenuto con matrice; concavo sul retro; ritoccatura stecca.

MISURE: Alt. 6; larg. 7,3

STATO DI CONSERVAZIONE: Relativo alla ostruità inferiore della figura ed alla base; incrostazioni; ingubbiatura e colore molto scrostati ed ovanidi.

CONSISTENZA ATTUALE DEL MATERIALE: -

ESAME DEI REPERTI: -

CONDIZIONE GIURIDICA: Proprietà dello Stato

NOTIFICHE: -

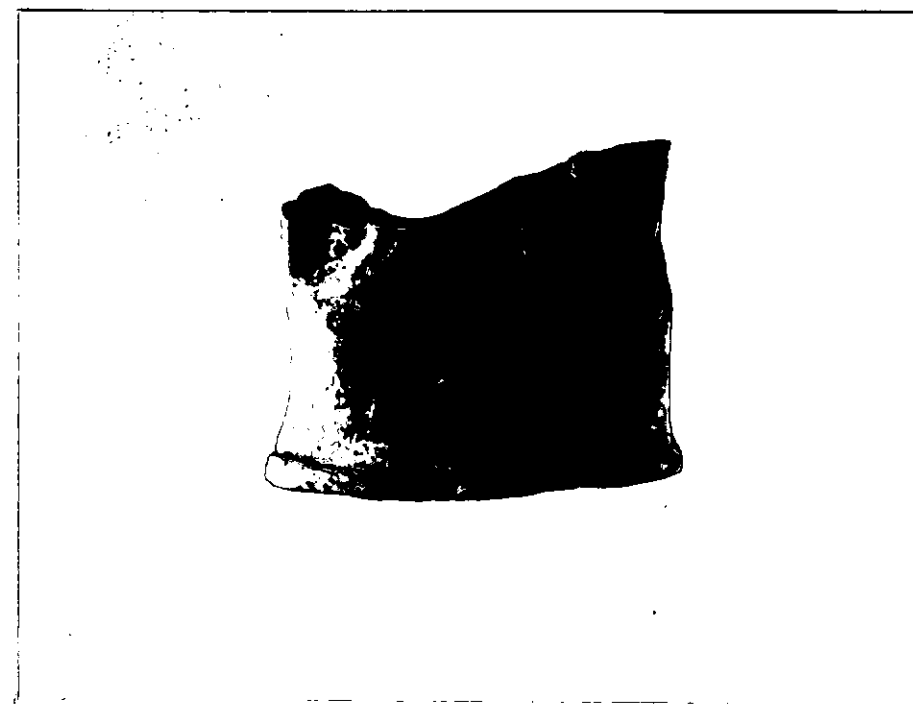

NEG. 80083 E

DESCRIZIONE: I piedi poggiano su base semicilindrica, modanata orizzontalmente. Lembi di himation ai lati. Rosa sull'himation.

L'estrema frammentarietà del rilievo non consente di riconoscervi una figura maschile o femminile. Esso comunque proviene probabilmente da una stipe votiva, che conferma archeologicamente l'esistenza a Taranto del culto di Apollo-Hyakinthos, già attestato da fonti letterarie (A. STAZIO, in "Atti del IV. Convegno di Studi sulla Magna Grecia", 1964, Napoli 1965, pagg. 158-164, tav. XI; D. ROSSI, Sei terracotte tarantine e il culto di Hyakinthos, in "ΑΠΛΑΡΧΑΙ", II, 1982, pagg. 563-567, tavv. 161-162; E. LIPPOLIS, La testimonianza del culto in Taranto greca, in "Taras", II, 1-2, 1982, pagg. 117-118, tav. XXI: 4-5)

RESTAURI:

ESEGUITI:

PROCEDIMENTI SEGUITI:

BIBLIOGRAFIA, INVENTARI:

FOTOGRAFIE: 80093 E

DISEGNI:

ESAME DEI SITI E DEI TERRENI:

RIFERIMENTO OGGETTI DELLO STESSO COMPLESSO:

Stipo votiva del culto di Apollo-Hyakinthos:

da inv.n. 52022 a inv.n. 52029

" "	55475	" "	55490
" "	55498	" "	55559
" "	63492	" "	64000
" "	64335	" "	65000
" "	65379	" "	66000
" "	210001	" "	210472
" "	208479	" "	203480

COMPILATORE DELLA SCHEDA:

GABRIANA ABRUZZESE

DATA: 30/11/1986

*Indice*

VISTO DEL FUNZIONARIO RESPONSABILE:

*Autante Pell' A*



ALLEGATI: -

OSSERVAZIONI: I dati di scavo sono ricavati dall'Inv.Gen. in quanto non sono reperibili altri documenti d'archivio relativi a questo oggetto, che dovrebbe comunque provenire da quella grande quantità di terrecotte per la cui storia del rinvenimento si rimanda allo Stazio (ID., ibidem, pag.61, nota 64)

RIFERIMENTO VECCHIE SCHEDE:

Io sottoscritto mi obbligo alla conservazione dell'oggetto descritto nel presente foglio secondo le norme della Legge 1° Giugno 1939, n. 1089 e Regolamento approvato con R. Decreto n. 363 del 30 Gennaio 1913; di conseguenza a non rimuoverlo dal posto che occupa, a non apportarvi modificazioni senza conseguire preventiva approvazione del Ministero dell'Istruzione, e a non menomarne in alcun modo il pubblico godimento.

DATA: \_\_\_\_\_

VISTO DEL SOPRINTENDENTE

FIRMA

AGGIORNAMENTI: