

N. CATALOGO GENERALE	N. CATALOGO INTERNAZIONALE	MINISTERO PER I BENI CULTURALI E AMBIENTALI UFFICIO CENTRALE PER I B.A.A.A.S. ISTITUTO CENTRALE PER IL CATALOGO E LA DOCUMENTAZIONE	REGIONE	N.
16/00027127	ITA:	SOPRINT.ARCHEOLOGICA DELLA PUGLIA - TARANTO	PUGLIA	

(3606334) Roma, 1983 - I.P.Z.S. - S.

PROVINCIA E COMUNE: TA-Taranto

LUOGO DI COLLOCAZIONE: Museo Nazionale

INV. 210336

OGGETTO: Rilievo del culto di Apollo - Hyakinthos  
raff.: Polyboia (?)

PROVENIENZA (rif. I.G.M.): Taranto (P 202 II NO)

DATI DI SCAVO: 17.7.1950 (?) - Contrada INV. DI SCAVO:  
(o altra acquisizione)Carmine - Vialo Magna Grecia ang. Corso Italia -  
Proprietà Acclavio - (Sequestro G.Volpe)

DATAZIONE: IV - III sec. a.C.

ATTRIBUZIONE: Fabbrica tarantina

MATERIALE E TECNICA: Argilla friabile, micacea, color rosa -  
arancio; ottenuto con matrice stanca; concavo sul retro.

MISURE: Alt. 12,8; larg. 6,6

STATO DI CONSERVAZIONE: Acefalo; superficie molto consunta.

CONSISTENZA ATTUALE DEL MATERIALE: -

ESAME DEI REPERTI: -

CONDIZIONE GIURIDICA: Proprietà dello Stato

NOTIFICHE: -

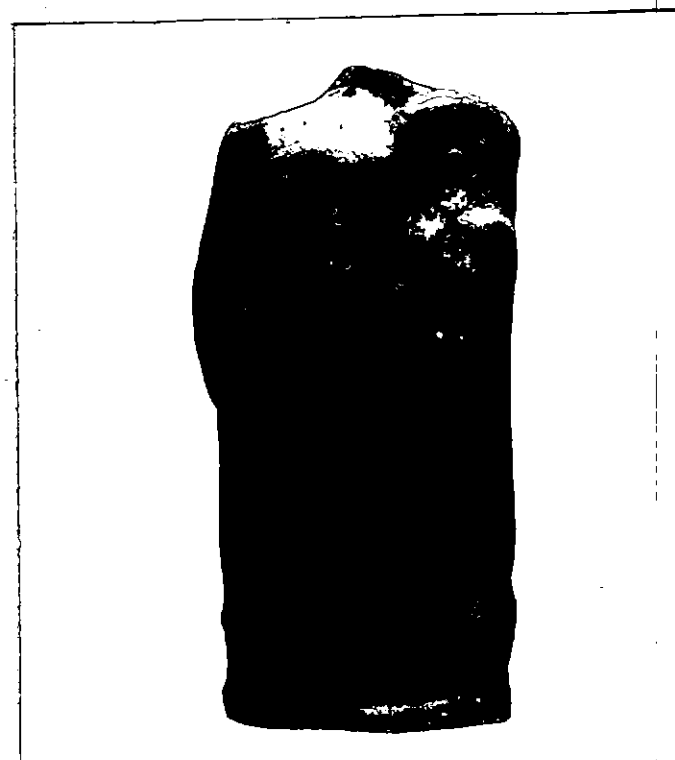

NEG. 79916 E

DESCRIZIONE: Stante su base cilindrica modanata orizzon-  
talmente, gravitante sulla gamba sinistra, destra  
flessa e scostata in fuori.All'attacco tra collo e spalla sinistra ciocca di ca-  
pelli; indossa un chitone poderoso aderente su seno e  
ventre, ricadente con pieghe rare e poco caratterizza-  
te che si tendono in corrispondenza della gamba destra.  
Dietro le spalle discende un himation, che lascia sco-  
perti il braccio destro, rivolto in basso, e la mano  
che ne stringe un lembo, avvolge il braccio sinistro  
piegato e sollevato a reggere, con la mano, una me-  
somphalos baccellata radialmente, all'altezza del-  
l'omero corrispondente.Proviene probabilmente da una stipe votiva, che con-  
ferma archeologicamente l'esistenza a Taranto del cul-  
to di Apollo-Hyakinthos, già attestatovi da fonti let-  
terarie (A.STAZIO, in "Atti del IV Convegno di Studi

RESTAURI:

ESEGUITI:

PROCEDIMENTI SEGUITI:

BIBLIOGRAFIA, INVENTARI:

FOTOGRAFIE: 79916 E

DISEGNI:

ESAME DEI SITI E DEI TERRENI:

RIFERIMENTO OGGETTI DELLO STESSO COMPLESSO:

Stipe votiva del culto di Apollo-Hyakinthos:

da inv.n. 52022 a inv.n. 52029

" "	55475	" "	55490
" "	55498	" "	55559
" "	63492	" "	64000
" "	64335	" "	65000
" "	65379	" "	66000
" "	210001	" "	210472
" "	208479	" "	208480

COMPILATORE DELLA SCHEDA:

GAETANA ABRUZZESE

DATA: 30/11/1986

*[Signature]*

VISTO DEL FUNZIONARIO RESPONSABILE



dott.ssa Antonietta DELL'AGLIO

*[Signature]*

ALLEGATI: 1

Io sottoscritto mi obbligo alla conservazione dell'oggetto descritto nel presente foglio secondo le norme della Legge 1° Giugno 1939, n. 1089 e Regolamento approvato con R. Decreto n. 363 del 30 Gennaio 1913; di conseguenza a non rimuoverlo dal posto che occupa, a non apportarvi modificazioni senza conseguire preventiva approvazione del Ministero dell'Istruzione, e a non menomarne in alcun modo il pubblico godimento.

DATA: \_\_\_\_\_

VISTO DEL SOPRINTENDENTE

FIRMA

AGGIORNAMENTI:

OSSERVAZIONI: I dati di scavo sono ricavati dall'Inv. Gen. in quanto non sono reperibili altri documenti d'archivio relativi a questo oggetto, che dovrebbe comunque provenire da quella grande quantità di torrecotte per la cui storia del rinvenimento si rimanda allo Stazio (ID., ibidem, pag. 61, nota 64)

RIFERIMENTO VECCHIE SCHEDE:

RA

N. CATALOGO GENERALE

N. CATALOGO INTERNAZIONALE

MINISTERO PER I BENI CULTURALI E AMBIENTALI  
DIREZ. GEN. DELLE ANTICHITA' E BELLE ARTI

16/00027127

ITA:

SOPRINT. ARCHEOLOGICA DELLA PUGLIA-TA 63

INV. 210336

ALLEGATO N. ....1.....

(5605243) Roma, 1975 - Ist. Poligr. Stato - S. (c. 200.000)

sulla Magna Grecia", 1964, Napoli 1965, pagg.162-163, tav.XI; D.ROSSI, Sei terrecotte tarantine e il culto di Hyakinthos, in "ATHAPXAI", II, 1982, pagg.563-567, tavv.161-162; E.LIPPOLIS, Le testimonianze del culto in Taranto greca, in "Taras", II, 1-2, 1982, pagg.117-118, tav.XXXI:4-5)