



CODICI

16/00027 121

ITA:

SOPRINT. ARCHEOLOGICA DELLA PUGLIA-TARANTO

63

PUGLIA

(3606334) Roma, 1983 - I.P.Z.S. - S.

PROVINCIA E COMUNE: TA-Taranto

LUOGO DI COLLOCAZIONE: Museo Nazionale

INV. 210330

OGGETTO: Frammento di rilievo del culto di Apollo -
Hyakinthos - raff.: Polyboia (?)

PROVENIENZA (rif. I.G.M.): Taranto (F 202 II NO)

DATI DI SCAVO: 17.7.1950 (?) - Contrada INV. DI SCAVO:
(o altra acquisizione)Carminè - Viale Magna Grecia ang. Corso Italia -
Proprietà Accleivio - (Sequestro G. Volpe)

DATAZIONE: IV - III sec. a.C.

ATTRIBUZIONE: Fabbrica tarantina

MATERIALE E TECNICA: Argilla porosa, micacca, color camoscio
scuro; ingubbiatura bianca, colore rosa a tempera; ot-
tenuto con matrice; concavo sul retro.

MISURE: Alt. 6; larg. 5,3

STATO DI CONSERVAZIONE: Relative al busto ed alla parte supe-
riore delle gambe; ingubbiatura e colore scrostati ed
evanidi.

CONSISTENZA ATTUALE DEL MATERIALE: -

ESAME DEI REPERTI: -

CONDIZIONE GIURIDICA: Proprietà dello Stato

NOTIFICHE: -

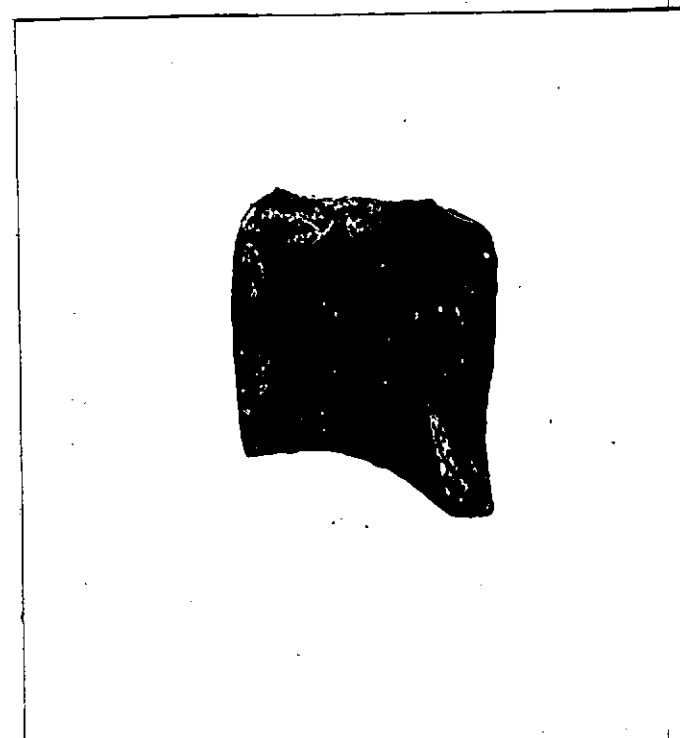

NEG. 79897 E

DESCRIZIONE: Stante. Indossa un chitone stretto in vita e ricadente, appena pieghettato, sulle gambe. Dietro le spalle discende un himation, che lascia scoperto il braccio destro, rivolto in basso, e avvolge il sinistro, sollevato e piegato a reggere con la mano, all'altezza dell'omero corrispondente, una mesomphalos forse baccellata radialmente. Rosa su chitone.

Proviene probabilmente da una stipe votiva, che conferma archeologicamente l'esistenza a Taranto del culto di Apollo-Hyakinthos, già attestatovi da fonti letterarie (A. STAZIO, in "Atti del IV Convegno di Studi sulla Magna Grecia", 1964, Napoli 1965, pp. 162-163, tav. XI, con bibl. prec.; D. ROSSI, Soi terrecotte e il culto di Hyakinthos, in "ΑΠΙΡΧΑΙ", II, 1982, pagg. 563-567, tavv. 161-162; E. LIPPOLIS, Le testimonianze del

RESTAURI:

ESEGUITI:

PROCEDIMENTI SEGUITI:

BIBLIOGRAFIA, INVENTARI:

FOTOGRAFIE: 79897 E

DISEGNI:

ESAME DEI SITI E DEI TERRENI:

RIFERIMENTO OGGETTI DELLO STESSO COMPLESSO:

Stipo votiva del culto di Apollo-Hyakinthos:

da inv.n. 52022 a inv.n. 52029

" "	55475	" "	55490
" "	55498	" "	55559
" "	63492	" "	64000
" "	64335	" "	65000
" "	65379	" "	66000
" "	210001	" "	210472
" "	208479	" "	208480

COMPILATORE DELLA SCHEDA:

DATA: 30/11/1986

GABRIANA ABRUZZESE

Gabriana Abruzzese

VISTO DEL FUNZIONARIO RESPONSABILE

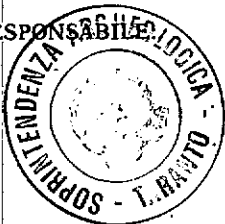

dott.ssa Antonietta DELL'AGLIO

Antonietta Dell'Aglio

ALLEGATI: 1

OSSERVAZIONI: I dati di scavo sono ricavati dall'Inv. Con. in quanto non sono reperibili altri documenti d'archivio relativi a questo oggetto, che dovrebbe comunque provenire da quella grande quantità di terracotte per la cui storia del rinvenimento si rimanda allo Stazio (ID., ibidem, pag. 61, nota 64)

RIFERIMENTO VECCHIE SCHEDE:

Io sottoscritto mi obbligo alla conservazione dell'oggetto descritto nel presente foglio secondo le norme della Legge 1° Giugno 1939, n. 1089 e Regolamento approvato con R. Decreto n. 363 del 30 Gennaio 1913; di conseguenza a non rimuoverlo dal posto che occupa, a non apportarvi modificazioni senza conseguire preventiva approvazione del Ministero dell'Istruzione, e a non menomarne in alcun modo il pubblico godimento.

DATA: _____

VISTO DEL SOPRINTENDENTE

FIRMA

AGGIORNAMENTI:

RA	N. CATALOGO GENERALE	N. CATALOGO INTERNAZIONALE	 MINISTERO PER I BENI CULTURALI E AMBIENTALI DIREZ. GEN. DELLE ANTICHITA' E BELLE ARTI		
	16/0002 7121	ITA:	SOPRINT. ARCHEOLOGICA DELLA PUGLIA-TA	63	INV. 210330
	ALLEGATO N. 1				

(5605243) Roma, 1975 - Ist. Poligr. Stato - S. (c. 200.000)

culto in Taranto greca, in "Taras", II, 1-2, 1982, pagg. 117-118, tav. XXXI : 4-5)
 e raffigura forse Polyboia, sorella di Hyakinthos.