

RA

N. CATALOGO GENERALE

N. CATALOGO INTERNAZIONALE

 MINISTERO PER I BENI CULTURALI E AMBIENTALI
 UFFICIO CENTRALE PER I B.A.A.A.S.
 ISTITUTO CENTRALE PER IL CATALOGO E LA DOCUMENTAZIONE

REGIONE

N.

CODICI

16/00027118

ITA:

SOPRINT.ARCHEOLOGICA DELLA PUGLIA - TARANTO

63

PUGLIA

(3606334) Roma, 1983 - I.P.Z.S. - S.

PROVINCIA E COMUNE: TA-Taranto

LUOGO DI COLLOCAZIONE: Museo Nazionale

INV. 210327

 OGGETTO: Rilievo del culto di Apollo-Hyakinthos
 raff. Polyboia (?)

PROVENIENZA (rif. I.G.M.): Taranto, (F 202 II NO)

 DATI DI SCAVO: 17.7.1950 (?) -Contrada INV. DI SCAVO:
 (o altra acquisizione)

 Carmine - Viale Magna Grecia ang.Corso Italia -
 proprietà Acclavio - (Sequestro G.Volpe)

DATAZIONE: IV-III sec. a.C.

ATTRIBUZIONE: Fabbrica Tarantina

 MATERIALE E TECNICA: Argilla friabile, micacea, color rosa -
 arancio; ingubbiatura bianca; ottenuto con matrice stan-
 ca; concavo sul retro.

MISURE: Alt.12,3; larg.6,5

 STATO DI CONSERVAZIONE: Acefalo; sprecato l'orlo inferiore del
 piedistallo; ingubbiatura quasi del tutto scomparsa.

CONSISTENZA ATTUALE DEL MATERIALE: -

ESAME DEI REPERTI: -

CONDIZIONE GIURIDICA: Proprietà dello Stato

NOTIFICHE: -

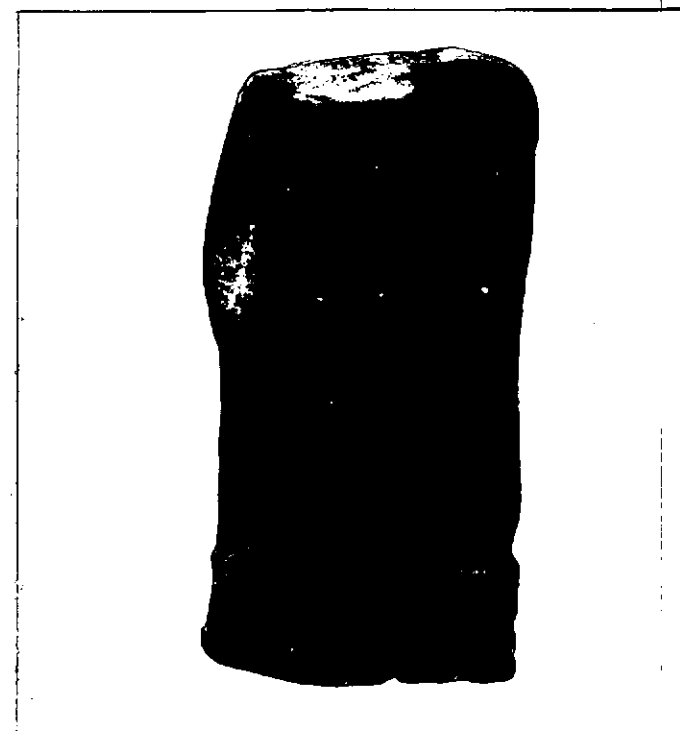

NEG. 79899 E

 DESCRIZIONE: Stante su base semicilindrica modanata oriz-
 zontalmente; gravitante sulla gamba sinistra, destra
 scostata in fuori. Indossa un chitone poderoso, scolla-
 to, aderente sul seno e ricadente in pieghe rade che
 si tendono sulla gamba destra. Dietro le spalle discen-
 de un himation che lascia scoperto il braccio destro,
 rivolto in basso, viene trattenuto dalla mano corrispon-
 dente, avvolge il braccio sinistro, piegato e solleva-
 to a reggere con la mano, all'altezza del petto, una
 mesomphalos baccellata radialmente.

 Raffigurante forse Polyboia, sorella di Hyakinthos, pro-
 viene probabilmente da una stipe votiva, che conferma
 archeologicamente l'esistenza a Taranto del culto di
 Apollo-Hyakinthos, già attestatovi da fonti letterarie
 (A.STAZIO, in "Atti del IV Convegno di Studi sulla

RESTAURI:

SEGUITI:

PROCEDIMENTI SEGUITI:

BIBLIOGRAFIA, INVENTARI:

FOTOGRAFIE: 79899 E

DISEGNI:

ESAME DEI SITI E DEI TERRENI:

RIFERIMENTO OGGETTI DELLO STESSO COMPLESSO:

Stipe votiva del culto di Apollo -Hyakinthos:

da inv.n. 52022 a Inv.n. 52029

" "	55475	" "	55490
" "	55498	" "	55559
" "	63492	" "	64000
" "	64335	" "	65000
" "	65379	" "	66000
" "	210001	" "	210472
" "	208479	" "	208480

COMPILATORE DELLA SCHEDA:

GASTANA ABRUZZESE

DATA: 30/11/1986

Gastana Abruzzese

VISTO DEL FUNZIONARIO RESPONSABILE:



dott.ssa Antonietta DELL'AGLIO

Antonia

ALLEGATI: 1

Io sottoscritto mi obbligo alla conservazione dell'oggetto descritto nel presente foglio secondo le norme della Legge 1° Giugno 1939, n. 1089 e Regolamento approvato con R. Decreto n. 363 del 30 Gennaio 1913; di conseguenza a non rimuoverlo dal posto che occupa, a non apportarvi modificazioni senza conseguire preventiva approvazione del Ministero dell'Istruzione, e a non menomarne in alcun modo il pubblico godimento.

DATA: _____

VISTO DEL SOPRINTENDENTE

FIRMA

AGGIORNAMENTI:

OSSERVAZIONI I dati di scavo sono ricavati dall'Inv.Gen. in quanto non sono reperibili altri documenti d'archivio relativi a questo oggetto, che dovrebbe comunque provenire da quella grande quantità di terracotte per la cui storia del rinvenimento si rimanda allo Stazio (ID., ibidem, pag. 61, nota 64).

RIFERIMENTO VECCHIE SCHEDE:

RA	N. CATALOGO GENERALE	N. CATALOGO INTERNAZIONALE	 MINISTERO PER I BENI CULTURALI E AMBIENTALI DIREZ. GEN. DELLE ANTICHITA' E BELLE ARTI		
	16/00027118	ITA:	SOPRINT.ARCHEOLOGICA DELLA PUGLIA-TA	63	INV. 210327
	ALLEGATO N. <u>1</u>				

(5605243) Roma, 1975 - Ist. Poligr. Stato - S. (c. 200.000)

Magna Grecia", 1964, Napoli 1965, Pagg.162-163, tav.XI; D.ROSSI, Sei terrecotte tarantine o il culto di Hyakinthos, in "ΑΓΙΑΡΧΑΙ", II, 1982, pagg.563-567, tavv.161-162; E.LIPPOLIS, Le testimonianze del culto in Taranto greca, in "Taras", II, 1-2, 1982, pagg.117-118, Tavv.XXXI:4-5)