



CODICI

16/00027096

ITA:

SOPRINTENDENZA ARCHEOLOGICA DELLA PUGLIA - TARANTO

63

PUGLIA

(3606334) Roma, 1983 - I.P.Z.S. - S.

PROVINCIA E COMUNE: TA-Taranto

LUOGO DI COLLOCAZIONE: Museo Nazionale

INV. 210306

 OGGETTO: Frammento di rilievo del culto di Apollo -
 Hyakinthos raff.: Polyboia (?)

PROVENIENZA (rif. I.G.M.): Taranto (F 202 II NO)

 DATI DI SCAVO: 17.7.1950(?) - Contrada INV. DI SCAVO:
 (o altra acquisizione)

 Carmine - Viale Magna Grecia ang. Corso Italia -
 proprietà Acolavio - (Sequestro G. Volpe)

DATAZIONE: IV-III Sec. a. C.

ATTRIBUZIONE: Fabbrica tarantina

 MATERIALE E TECNICA: Argilla friabile, micacea, color rosa-
 arancio; ingubbiatura bianca, colore rosa a tempera;
 ottenuto con matrice stanca; concavo sul retro; ritocca-
 MISURE: Alt. 6,1; larg. 5,8 to a stecca.

 STATO DI CONSERVAZIONE: Relativo alla testa ed alla parte su-
 periore del busto; ingubbiatura e colore scrostati ed
 evanidi.

CONSISTENZA ATTUALE DEL MATERIALE: -

ESAME DEI REPERTI: -

CONDIZIONE GIURIDICA: Proprietà dello Stato

NOTIFICHE: -

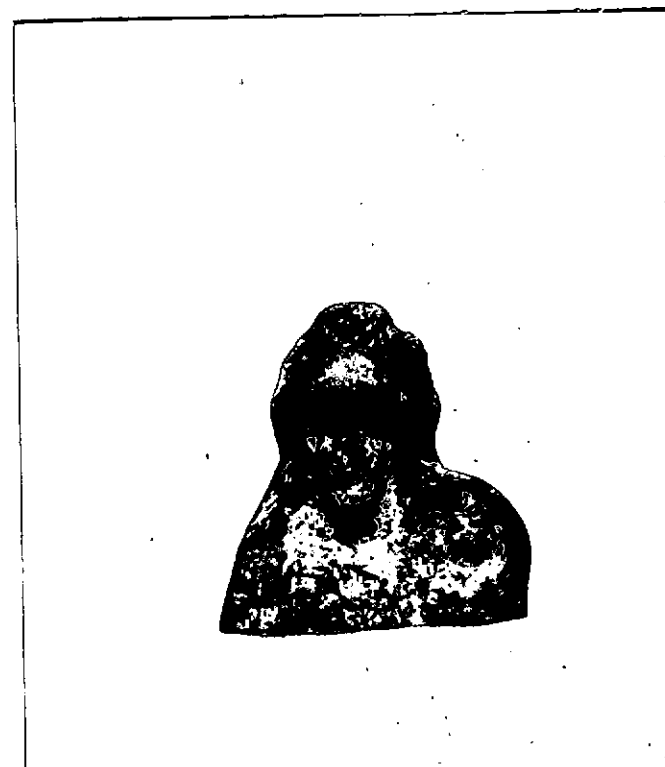

NEG. 79958 E

 DESCRIZIONE: Probabilmente stante. Sui capelli, spartiti al
 centro in due bande lisce, ricadenti in ciocche sottili
 sugli omeri, poggia una stephané ad elementi lobati
 disposti radialmente. Volto allungato, collo breve.
 Indossa un chitone aderente sul seno. In corrisponden-
 za dell'omero sinistro una mesomphalos sostenuta dal-
 la mano corrispondente. Dal capo discende un himation
 che lascia scoperto il bicipite destro, accostato al
 corpo. Rosa sul chitone.
 Raffigurante forse Polyboia, sorella di Hyakinthos, pro-
 viene probabilmente da una stipe votiva, che conferma
 archeologicamente l'esistenza a Taranto del culto di
 Apollo-Hyakinthos, già attestatovi da fonti letterarie
 (A. STAZIO, in "Atti del IV Convegno di Studi sulla Ma-
 gna Grecia", 1964, Napoli 1965, pp. 162-163, tav. XI;

RESTAURI:

ESEGUITI:

PROCEDIMENTI SEGUITI:

BIBLIOGRAFIA, INVENTARI:

FOTOGRAFIE: 79958 E

DISEGNI:

ESAME DEI SITI E DEI TERRENI:

RIFERIMENTO OGGETTI DELLO STESSO COMPLESSO:

Stipe votiva del culto di Apollo-Hyakinthos:

da inv.n. 52022 a inv.N. 52029

| | | | |
|-----|--------|-----|--------|
| " " | 55475 | " " | 55490 |
| " " | 55498 | " " | 55559 |
| " " | 63492 | " " | 64000 |
| " " | 64335 | " " | 65000 |
| " " | 65373 | " " | 66000 |
| " " | 210001 | " " | 210472 |
| " " | 208479 | " " | 208480 |

COMPILATORE DELLA SCHEDA:

GASTANA ABRUZZESE

DATA: **30/11/1986**

[Signature]

VISTO DEL FUNZIONARIO RESPONSABILE:

dott.ssa Antonietta DELL'AGLIO

[Signature]



ALLEGATI: **1**

Io sottoscritto mi obbligo alla conservazione dell'oggetto descritto nel presente foglio secondo le norme della Legge 1° Giugno 1939, n. 1089 e Regolamento approvato con R. Decreto n. 363 del 30 Gennaio 1913; di conseguenza a non rimuoverlo dal posto che occupa, a non apportarvi modificazioni senza conseguire preventiva approvazione del Ministero dell'Istruzione, e a non menomarne in alcun modo il pubblico godimento.

DATA: _____

VISTO DEL SOPRINTENDENTE

FIRMA

AGGIORNAMENTI:

OSSERVAZIONI:
I dati di scavo sono ricavati dall'Inv.Con. in quanto non sono reperibili altri documenti d'archivio relativi a questo oggetto, che dovrebbe comunque provenire da quella grande quantità di terrecotte per la cui storia del rinvenimento si rimanda allo Stazio (ID.; ibidem, pag.61, nota 64)

RIFERIMENTO VECCHIE SCHEDE:

| | | | | | |
|----|----------------------|----------------------------|--|----|-------------|
| RA | N. CATALOGO GENERALE | N. CATALOGO INTERNAZIONALE |  MINISTERO PER I BENI CULTURALI E AMBIENTALI DIREZ. GEN. DELLE ANTICHITA' E BELLE ARTI | | |
| | 16/00027096 | ITA: | SOPRINT. ARCHEOLOGICA DELLA PUGLIA-TA | 63 | INV. 210306 |
| | ALLEGATO N. 1..... | | | | |

(5605243) Roma, 1975 - Ist. Poligr. Stato - S. (c. 200.000)

D.ROSSI, Sei terrecotte tarantine e il culto di Hyakinthos, in "ΑΤΙΑΡΧΑΙ", II, 1982, pp.563-567, tavv.161-162; E.LIPPOLIS, Le testimonianze del culto in Taranto greca, in "Taras", II, 1-2, 1982, pp.117-118, tav.XXXI:4-5)