



16/00027089

ITA:

SOPRINT. ARCHEOLOGICA DELLA PUGLIA - TARANTO

63

PUGLIA

(3606334) Roma, 1983 - I.P.Z.S. - S.

PROVINCIA E COMUNE: TA - Taranto

LUOGO DI COLLOCAZIONE: Museo Nazionale

INV. 210292

OGGETTO: Rilievo del culto di Apollo-Hyakinthos
raff.: Polyboia (?)

PROVENIENZA (rif. I.G.M.): Taranto (F 202 II NO)

DATI DI SCAVO: 17/7/1950 (?) - Contrada INV. DI SCAVO:
(o altra acquisizione)
Carmine - Viale Magna Grecia ang. Corso Italia -
Proprietà Acclavio - (Sequestro G. Volpe)

DATAZIONE: IV - III sec a. C.

ATTRIBUZIONE: Fabbrica tarantina

MATERIALE E TECNICA: Argilla color beige; esecuzione a stampo
con matrice; concavo sul retro; ingubbiatura bianca, co-
loritura policroma.

MISURE: Alt. 10,5: larg. 5

STATO DI CONSERVAZIONE: Mancano la mano destra, la parte in-
feriore relativa al piedistallo ed alla parte inferiore
delle gambe: lievissime tracce d'ingubbiatura bianca;
coloritura evanida.
CONSISTENZA ATTUALE DEL MATERIALE: -

ESAME DEI REPERTI: -

CONDIZIONE GIURIDICA: Proprietà dello Stato

NOTIFICHE: -

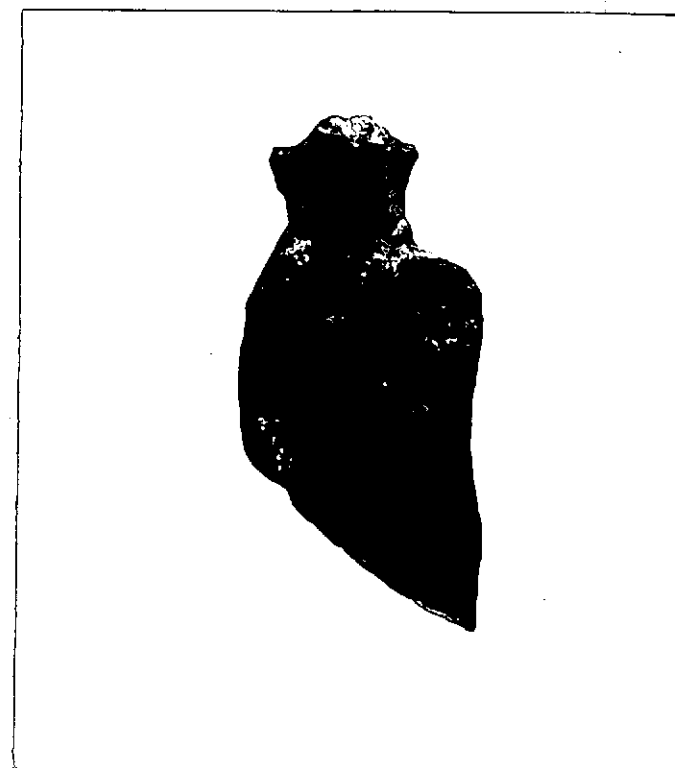

NEG. 79970 E

DESCRIZIONE: Stante, col fianco sinistro sollevato, sorreg-
ge una patera mesonphalica col braccio sinistro piegato
ed avvolto dall'himation; indossa un chitone aderente
ed himation cadente dalle spalle lungo i fianchi; al la-
to sinistro forma panneggio a zig-zag.Testa piccola, capelli in ciocche ravviate indietro e
spartite; due ciocche scendono ai lati del collo.
Raffigurante forse Polyboia, sorella di Hyakinthos,
proviene probabilmente da una stipe votiva, che confer-
ma archeologicamente l'esistenza a Taranto del culto di
Apollo-Hyakinthos, già attestatovi da fonti letterarie
(A. STAZIO, in "Atti del IV Convegno di Studi sulla Ma-
gna Grecia", 1964, Napoli 1965, pagg. 162-163, tav. XI;
D. ROSSI, Sei terrecotte tarantine e il culto di Hyakin-
thos, in "ATHAPXAI" II, 1982, pagg. 563-567, tavv. 161+
162; E. LIPPOLIS, Le testimonianze del culto in Taranto
greca, in "Taras", II, 1-2, 1982, pagg. 117-118, tav.
XXXI: 4-5).

ESTAURI:

SEGUITI:

PROCEDIMENTI SEGUITI:

BIBLIOGRAFIA, INVENTARI:

FOTOGRAFIE: 79970 E

DISEGNI:

I - 7°
P

SAME DEI SITI E DEI TERRENI:

RIFERIMENTO OGGETTI DELLO STESSO COMPLESSO:

Stipe votiva del culto di Apollo - Hyakinthos:

da inv. n° 52022 a inv. n° 52029

" " 55475 " " 55490

" " 55498 " " 55559

" " 63492 " " 64000

" " 64335 " " 65000

" " 65379 " " 66000

" " 210001 " " 210472

" " 208479 " " 208480

COMPILATORE DELLA SCHEDA: GIOVANNA PUPINO

DATA: 30/11/1986

VISTO DEL FUNZIONARIO RESPONSABILE:



ALLEGATI: →

OSSERVAZIONI: I dati di scavo sono ricavati dall'Inv. Gen. in quanto non sono reperibili altri documenti d'archivio relativi a questo oggetto, che dovrebbe comunque provenire da quella grande quantità di terrecotte per la cui storia del rinvenimento si rimanda allo Stazio (ID. ibidem, pag. 61, nota 64).

RIFERIMENTO VECCHIE SCHEDE:

Io sottoscritto mi obbligo alla conservazione dell'oggetto descritto nel presente foglio secondo le norme della Legge 1° Giugno 1939, n. 1089 e Regolamento approvato con R. Decreto n. 363 del 30 Gennaio 1913; di conseguenza a non rimuoverlo dal posto che occupa, a non apportarvi modificazioni senza conseguire preventiva approvazione del Ministero dell'Istruzione, e a non menomarne in alcun modo il pubblico godimento.

DATA: _____

VISTO DEL SOPRINTENDENTE

FIRMA

AGGIORNAMENTI: