

N. CATALOGO GENERALE.	N. CATALOGO INTERNAZIONALE	 MINISTERO PER I BENI CULTURALI E AMBIENTALI UFFICIO CENTRALE PER I B.A.A.A.A.S. ISTITUTO CENTRALE PER IL CATALOGO E LA DOCUMENTAZIONE		REGIONE	N.
16/00022033	ITA:	SOPRINT.ARCHEOLOGICA DELLA PUGLIA - TARANTO	63	PUGLIA	

(3606334) Roma, 1983 - I.P.Z.S. - S.

PROVINCIA E COMUNE: TA-Taranto

LUOGO DI COLLOCAZIONE: Museo Nazionale INV. 210287

OGGETTO: Rilievo del culto di Apollo-Hyakinthos raff.: Polyboia (?)

PROVENIENZA (rif. I.G.M.): Taranto (F 202 II NO)

DATI DI SCAVO: 17.7.1950 (?) - Contrada Carmine INV. DI SCAVO:  
 (o altra acquisizione)  
 Viale Magna Grecia ang. Corso Italia - proprietà Acclavio (?)  
 (Sequestro G.Volpe)

DATAZIONE: IV-III sec. a.C.

ATTRIBUZIONE: Fabbrica tarantina

MATERIALE E TECNICA: Argilla porosa, micacea, di colore rosato; ottenuto con matrice; concavo sul retro; ritoccato a stecca

MISURE: Alt. 13,5; larg. 6,2

STATO DI CONSERVAZIONE: Acefalo; ingubbiatura quasi del tutto scomparsa

CONSISTENZA ATTUALE DEL MATERIALE: -

ESAME DEI REPERTI: -

CONDIZIONE GIURIDICA: Proprietà dello Stato

NOTIFICHE: -

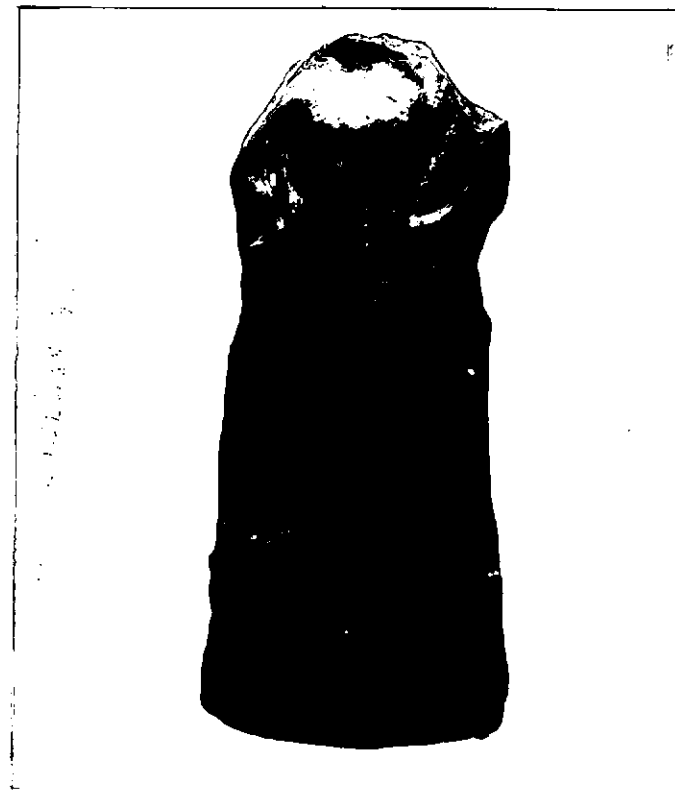

DESCRIZIONE: Stante su base semicilindrica modanata orizzontalmente; gravitante sulla gamba sinistra, destra scostata in fuori. Indossa un chitone poderoso, scollato, aderente sul seno, ricadente, con apotygma sul ventre, in pieghe larghe che si diradano sulla gamba destra. Dietro le spalle discende un himation, che lascia scoperto il braccio destro piegato verso il basso; copre la mano, probabilmente appoggiata al fianco, copre l'omero sinistro e avvolge il braccio corrispondente piegato a sostenere, all'altezza del petto, una cornucopia.

Raffigurante forse Polyboia, sorella di Hyakinthos, proviene probabilmente da una stipe votiva, che conferma archeologicamente l'esistenza a Taranto del culto di Apollo-Hyakinthos, già attestatovi da fonti letterarie (A. STAZIO, in "Atti del IV Convegno di Studi sulla Magna Grecia", 1964, Napoli 1965, pagg. 162-163, tav. XI; D. ROSSI, Sei terrecotte tarantine e il culto di Hyakinthos, in "ΑΙΤΑΡΧΑΙ", II, 1982, pagg. 563-567, tavv. 161-

NEG. 79914 E

RESTAURI:

ESEGUITI:

PROCEDIMENTI SEGUITI:

BIBLIOGRAFIA, INVENTARI:

FOTOGRAFIE: 79914 E

DISEGNI:

Stipe votiva del culto di Apollo-Hyakinthos:

da inv.n. 52022 a inv.n. 52029			
" "	55475	" "	55490
" "	55498	" "	55559
" "	63492	" "	64000
" "	64335	" "	65000
" "	65379	" "	66000
" "	210001	" "	210472
" "	208479	" "	208480

COMPILATORE DELLA SCHEDA: **GAE TANA ABRUZZESE**

DATA: **30/11/1985**

VISTO DEL FUNZIONARIO RESPONSABILE:

*Antonino Bell'Al*



ALLEGATI: **1**

Io sottoscritto mi obbligo alla conservazione dell'oggetto descritto nel presente foglio secondo le norme della Legge 1° Giugno 1939, n. 1089 e Regolamento approvato con R. Decreto n. 363 del 30 Gennaio 1913; di conseguenza a non rimuoverlo dal posto che occupa, a non apportarvi modificazioni senza conseguire preventiva approvazione del Ministero dell'Istruzione, e a non menomarne in alcun modo il pubblico godimento.

DATA: \_\_\_\_\_

VISTO DEL SOPRINTENDENTE

FIRMA

AGGIORNAMENTI:

OSSERVAZIONI: I dati di scavo sono ricavati dall'Inv.Gener.in quanto non sono reperibili altri documenti d'archivio relativi a questo oggetto, che dovrebbe comunque provenire da quella grande quantità di terrecotte per la cui storia del rinvenimento si rimanda allo Stazio (ID., ibidem, pag.61, nota 64)

RIFERIMENTO VECCHIE SCHEDE:

RA	N. CATALOGO GENERALE	N. CATALOGO INTERNAZIONALE	 MINISTERO PER I BENI CULTURALI E AMBIENTALI DIREZ. GEN. DELLE ANTICHITA' E BELLE ARTI	
	16/00022033	ITA:	SOPRINT.ARCHEOLOGICA DELLA PUGLIA -TA	63 INV. 210287
ALLEGATO N. 1				

(5605243) Roma, 1975 - Ist. Poligr. Stato - S. (c. 200.000)

162; E.LIPPOLIS, Le testimonianze del culto in Taranto greca, in "Taras", II, 1-2, 1982, pagg.117-118, tav.LXXI:4-5)