

N. CATALOGO GENERALE	N. CATALOGO INTERNAZIONALE	MINISTERO PER I BENI CULTURALI E AMBIENTALI 'DIREZ. GEN. DELLE ANTICHITA' E BELLE ARTI'	REGIONE	N.
16/00021985	ITA:	SOPRINTENDENZA ARCHEOLOGICA DELLA PUGLIA - TARANTO	63	PUGLIA

PROVINCIA E COMUNE: **TA - TARANTO**

LUOGO DI COLLOCAZIONE: **Museo Nazionale**

INV. 210236

OGGETTO: **Rilievo del culto di Apollo-Hyakinthos raff.: Polyboia (?)**

PROVENIENZA (rif. I.G.M.): **Taranto (F 202 II NO)**

DATI DI SCAVO: **17.7.1950 (?) - Contrada**  
(o altra acquisizione)

INV. DI SCAVO:

**Carminè - Viale Magna Grecia angolo Corso Italia - proprietà  
Acclavio (?) (Sequestro G.Volpe)**

DATAZIONE: **IV - III sec. a.C.**

ATTRIBUZIONE: **Fabbrica tarantina**

MATERIALE E TECNICA: **Argilla porosa, micacea, color giallino; ingubbiatura bianca; ottenuto con matrice; concavo sul retro; ritoccato a stecca**

MISURE: **alt.10,6; larg.8,5**

STATO DI CONSERVAZIONE: **Integro, ad eccezione di una sbreccatura sull'orlo della stephane; incrostazioni superficiali; ingubbiatura quasi del tutto scomparsa**

CONSISTENZA ATTUALE DEL MATERIALE: -

ESAME DEI REPERTI: -

CONDIZIONE GIURIDICA: **Proprietà dello Stato**

NOTIFICHE: -

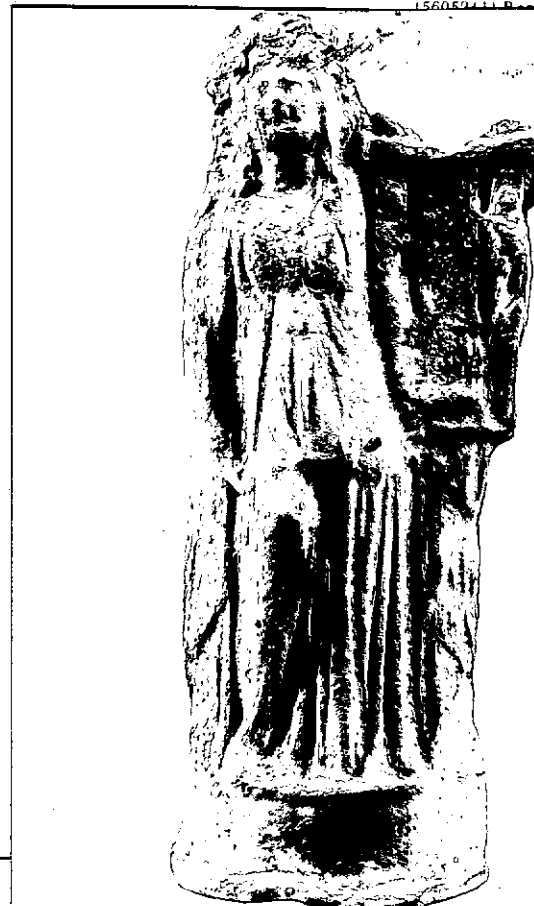

DESCRIZIONE: Stante su base semicilindrica modanata orizzontalmente, gravitante sulla gamba sinistra, la destra è flessa e scostata in fuori. Sui capelli, spartiti in due bande sottili e lisce, ricadenti arriciate sugli omeri, poggia una stephane ad elementi lobati, disposti radialmente, su cui tre elementi emisferici disposti simmetricamente ai lati e al centro del capo. Volto ovale, collo tornito; indossa un chitone scollato a triangolo, trattenuto sotto il seno, ricadente poi, con apodygma sul ventre, fino ai piedi in pieghe fitte che si diradano in corrispondenza della gamba destra. Un himation discende dietro le spalle, avvolge l'avambraccio destro accostato al corpo, lasciando scoperta la mano che stringe un plectron, ricompare poi a sinistra sotto la lira, dai bracci arcuati, accostata al busto.

NEG. 73947 E

ESEGUITI:

PROCEDIMENTI SEGUITI:

FOTOGRAFIE: 73947 E

DISEGNI:

## Stipe votiva del culto di Apollo-Hyakinthos:

da inv.n. 53022 a inv.n. 53029

" "	55475	" "	55490
" "	55498	" "	55559
" "	63492	" "	64000
" "	64335	" "	65000
" "	65379	" "	66000
" "	210001	" "	210472
" "	208479	" "	208480

COMPILATORE DELLA SCHEDA: GAETANA ABRUZZESE

DATA: OTT. 1984

VISTO DEL FUNZIONARIO RESPONSABILE



dott.ssa Antonietta DELL'AGLIO

*Ant. Aglio*

ALLEGATI

Io sottoscritto mi obbligo alla conservazione dell'oggetto descritto nel presente foglio secondo le norme della Legge 1° Giugno 1939, n. 1089 e Regolamento approvato con R. Decreto n. 363 del 30 Gennaio 1913; di conseguenza a non rimuoverlo dal posto che occupa, a non apportarvi modificazioni senza conseguire preventiva approvazione del Ministero dell'Istruzione, e a non menomarne in alcun modo il pubblico godimento.

DATA: .....

VISTO DEL SOPRINTENDENTE

FIRMA

AGGIORNAMENTI:

OSSERVAZIONI: I dati di scavo sono ricavati dall'Inv.Gen., non essendo reperibili altri documenti d'archivio relativi a questo oggetto, che dovrebbe comunque provenire da quella grande quantità di terrecotte per la cui storia del rinvenimento si rimanda allo Stazio (ID., ibidem, pag.61, nota 64)

RIFERIMENTO VECCHIE SCHEDE:

RA	N. CATALOGO GENERALE	N. CATALOGO INTERNAZIONALE	 MINISTERO PER I BENI CULTURALI E AMBIENTALI DIREZ. GEN. DELLE ANTICHITA' E BELLE ARTI	
	16/00021985	ITA:	SOPRINT.ARCHEOLOGICA DELLA PUGLIA - TARANTO	INV. 210236
	ALLEGATO N. 1			

(5605243) Roma, 1975 - Ist. Poligr. Stato - S. (c. 200.000)

Raffigurante forse Polyboia, sorella di Hyakinthos, proviene probabilmente da una stipe votiva, che conferma archeologicamente l'esistenza a Taranto del culto di Apollo Hyakinthos, già attestatovi da fonti letterarie (A.STAZIO, in "Atti del IV Convegno di Studi sulla Magna Grecia", 1964, Napoli 1966, pagg.158-164, tav.XI; D.ROSSI, Sei terrecotte tarantine e il culto di Hyakinthos, in "ATTIAPXAI", II, 1982, pagg.563-567, tavv.161-162, con bibl.prec.)