



CODICI

16/00021892

ITA:

SOPRINT.ARCHEOLOGICA DELLA PUGLIA - TARANTO

63

PUGLIA

PROVINCIA E COMUNE: TA - Taranto

LUOGO DI COLLOCAZIONE: Museo Nazionale

INV. 210136

OGGETTO: Rilievo raff.: Apollo-Hyalinthos

PROVENIENZA (rif. I.G.M.): Taranto (P 202 II NO)

DATI DI SCAVO: 17.7.1950 (?) - Contrada Carmine INV. DI SCAVO:  
(o altra acquisizione)Viale Magna Grecia ang. Corso Italia - proprietà Acciavio (?) -  
(Sequestro G. Volpe)

DATAZIONE: IV-III sec. a.C.

ATTRIBUZIONE: Fabbrica tarantina

MATERIALE E TECNICA: Argilla porosa, micacea, di colore giallino;  
ottenuto con matrice stanca; concavo sul retro; ingubbiatura bian-  
ca; colori rosa, rosso e nero a tempera.

MISURE: alt. 14; larg. 6

STATO DI CONSERVAZIONE: Scheggiatura nella parte inferiore destra  
della base; ingubbiatura e colori molto scrostati ed evanidi.

CONSISTENZA ATTUALE DEL MATERIALE: -

ESAME DEI REPERTI: -

CONDIZIONE GIURIDICA: Proprietà dello Stato

NOTIFICHE: -

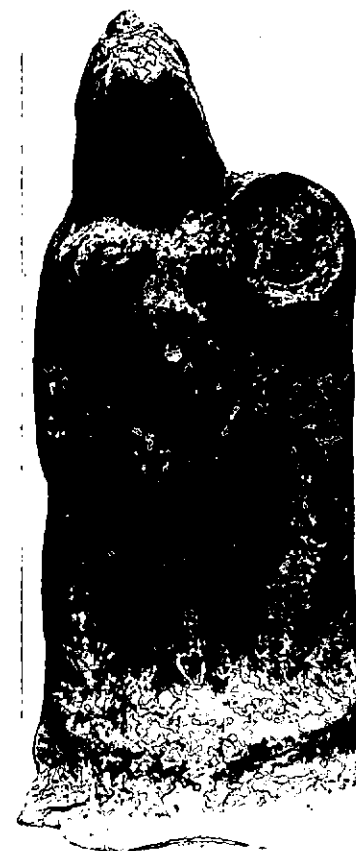

NEG. 79790E

DESCRIZIONE: Nudo, stante su base semicilindrica modanata orizzon-  
talmente; gravitante sulla gamba sinistra, destra appena scostata  
in fuori. Capelli spartiti dal centro in due ciocche ravviate  
indietro e trattenute sulla sommità del capo, due bande lisce  
e rigonfie ricadono sulle spalle.

Volto ovale, collo largo. Dietro le spalle discende un himation  
che lascia scoperto il braccio destro, rivolto in basso, viene  
trattenuto dalla mano destra, avvolge il braccio sinistro sol-  
levato e piegato a reggere, all'altezza dell'omero, una phiale  
mesomphalos.

Rosa su capelli, corpo e himation, nero sulla phiale, in rosso  
coppie di linee orizzontali sulla base.

Proviene probabilmente da una stipe votiva, che conferma ar-  
cheologicamente l'esistenza a Taranto del culto di Apollo-  
Hyalinthos, già attestatovi da fonti letterarie (A. STAZIO, in

RESTAURI:

ESEGUITI:

PROCEDIMENTI SEGUITI:

BIBLIOGRAFIA, INVENTARI:

FOTOGRAFIE: 19790 E

DISEGNI:

ESAME DEI SITI E DEI TERRENI:

RIFERIMENTO OGGETTI DELLO STESSO COMPLESSO:

Stipe votiva del culto di Apollo-Hyakinthos:

da inv.n. 52022 a inv.n. 52029

" "	55475	" "	55490
" "	55498	" "	55559
" "	63492	" "	64000
" "	64335	" "	65000
" "	65379	" "	66000
" "	210001	" "	210472
" "	208479	" "	208480

COMPILATORE DELLA SCHEDA: **GAETANA ABRUZZESE**

DATA: **30/11/1985**

VISTO DEL FUNZIONARIO RESPONSABILE:



ALLEGATI:

*Aut. n. 1089 del 1/11/85*

Io sottoscritto mi obbligo alla conservazione dell'oggetto descritto nel presente foglio secondo le norme della Legge 1° Giugno 1939, n. 1089 e Regolamento approvato con R. Decreto n. 363 del 30 Gennaio 1913; di conseguenza a non rimuoverlo dal posto che occupa, a non apportarvi modificazioni senza conseguire preventiva approvazione del Ministero dell'Istruzione, e a non menomarne in alcun modo il pubblico godimento.

DATA: \_\_\_\_\_

VISTO DEL SOPRINTENDENTE

FIRMA

AGGIORNAMENTI:

OSSERVAZIONI: I dati di scavo sono ricavati dall'Inv.Gen.in quanto non sono reperibili altri documenti d'archivio relativi a questo oggetto, che dovrebbe comunque provenire da quella grande quantità di terrecotte per la cui storia del rinvenimento si rimanda allo Stazio (ID., ibidem, pag.61, nota 64)

RIFERIMENTO VECCHIE SCHEDE:

RA	N. CATALOGO GENERALE	N. CATALOGO INTERNAZIONALE	 MINISTERO PER I BENI CULTURALI E AMBIENTALI DIREZ. GEN. DELLE ANTICHITA' E BELLE ARTI		
	16/00021892	ITA:	SOPRINT.ARCHEOLOGICA DELLA PUGLIA -TA	63	INV. 210136
	ALLEGATO N. 1				

(5605243) Roma, 1975 - Ist. Poligr. Stato - S. (c. 200.000)

"Atti del IV Convegno di Studi sulla Magna Grecia", 1964, Napoli 1965, pagg.158-164, tav.XI, con bibl.prec.: D.ROSSI,  
Sei terrecotte tarantine e il culto di Hyakinthos, in "ΑΤΙΛΡΧΑΙ", II, 1982, pagg.563-567, tavv.161-162; E.LIPPOLIS,  
Le testimonianze del culto in Taranto greca, in "Taras", II, 1-2, 1982, pagg.117-118, tav.XXXI: 4-5)