



CODICI

16/00008335

ITA:

SOPRINTENDENZA ARCHEOLOGICA DELLA PUGLIA

63

PUGLIA

2

(5605241) Roma, 1975 - Ist. Poligr. Stato - S. (c. 1.000.000)

PROVINCIA E COMUNE: TA-TARANTO

LUOGO DI COLLOCAZIONE: Museo Nazionale

INV. 19336

OGGETTO: Tazza biansata a vernice nera

PROVENIENZA (rif. I.G.M.): Taranto (F 202 II NO)

DATI DI SCAVO: 1914-Contr. "Corti Vecchie"
(o altra acquisizione)

Tomba VI-Acq. Acclavio 24.9.1914 (atto imm. 243-inv. 7037)

DATAZIONE: Fine IV - inizi III sec. a.C.

ATTRIBUZIONE: Fabbrica tarantina

MATERIALE E TECNICA: Argilla giallino-rosata, vernice nera lucente e paonazza.

MISURE: Alt. 3,5; diam. 7,3

STATO DI CONSERVAZIONE: Integra, vernice nera scalfita in vari punti e arrossata per difetto di cottura.

CONSISTENZA ATTUALE DEL MATERIALE: -

ESAME DEI REPERTI: -

CONDIZIONE GIURIDICA: Proprietà dello Stato

NOTIFICHE: -

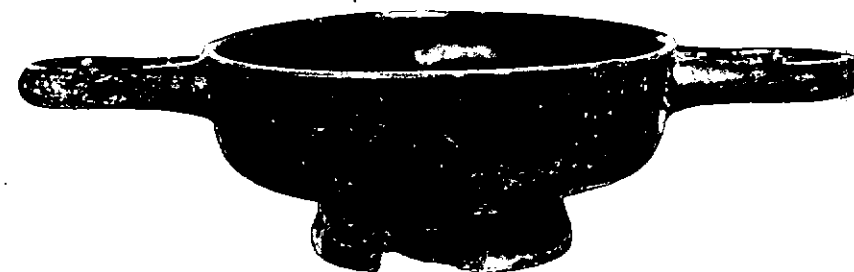

NEG. 3355 X

DESCRIZIONE: Orlo diritto, bacino a profilo carenato, piede troncoconico all'interno cavo e dipinto in paonazzo, anse a bastoncino orizzontali.

Forma che compare frequentemente nei corredi funebri tarantini degli ultimi decenni del IV sec. a.C.; si rifà a prototipi attici testimoniati ad Olinto nel IV secolo a.C. (D.M. ROBINSON, Olynthus, XIII, Baltimore, 1950, pag. 325, tavv. 207-213; L. FORTI, La ceramica di Gnathia, Napoli, 1965, pag. 42).

RESTAURI:

ESEGUITI:

PROCEDIMENTI SEGUITI:

BIBLIOGRAFIA, INVENTARI:

FOTOGRAFIE:

DISEGNI:

ESAME DEI SITI E DEI TERRENI:

RIFERIMENTO OGGETTI DELLO STESSO COMPLESSO:

Inv.n.19335: oinochoe trilobata di tipo Gnathia
Inv.n.19336: tazza biancata a vernice nera
Inv.n.19337: applicazione a rilievo raff.: leone
Inv.n.19338: " " " " : "
Inv.n.19339: " " " " : "
Inv.n.19340: " " " " : grifo
Inv.n.19341: " " " " : rosetta
Inv.n.19342: frammento di applicazione a rilievo raff.: grifo

COMPILATORE DELLA SCHEDA: *Grazia Angela Maruggi*

DATA: 15/11/1977

VISTO DEL FUNZIONARIO RESPONSABILE



Montano

ALLEGATI:

OSSERVAZIONI:

RIFERIMENTO VECCHIE SCHEDE:

Io sottoscritto mi obbligo alla conservazione dell'oggetto descritto nel presente foglio secondo le norme della Legge 1° Giugno 1939, n. 1089 e Regolamento approvato con R. Decreto n. 363 del 30 Gennaio 1913; di conseguenza a non rimuoverlo dal posto che occupa, a non apportarvi modificazioni senza conseguire preventiva approvazione del Ministero dell'Istruzione, e a non menomarne in alcun modo il pubblico godimento.

DATA:

VISTO DEL SOPRINTENDENTE

FIRMA

AGGIORNAMENTI: