

N. CATALOGO GENERALE	N. CATALOGO INTERNAZIONALE	MINISTERO PER I BENI CULTURALI E AMBIENTALI UFFICIO CENTRALE PER I B.A.A.A.S. ISTITUTO CENTRALE PER IL CATALOGO E LA DOCUMENTAZIONE	REGIONE	N.
16/00021884	ITA:	SOPRINT.ARCHEOLOGICA DELLA PUGLIA - TARANTO	63	PUGLIA

PROVINCIA E COMUNE: **TA - Taranto**

LUOGO DI COLLOCAZIONE: **Museo Nazionale**

INV. 210128

OGGETTO: **Rilievo raff.: Apollo-Hyakinthos**

PROVENIENZA (rif. I.G.M.): **Taranto (F 202 II MO)**

DATI DI SCAVO: **Contrada Carmine - Corso Italia**
(o altra acquisizione)
angolo Viale Magna Grecia - Proprietà Acclavio - Sequestro
Giuseppe Volpe acquisito il 16-10-1950 - Stipe votiva

INV. DI SCAVO:

DATAZIONE: **IV-III sec. a.C.**

ATTRIBUZIONE: **Fabbrica tarantina**

MATERIALE E TECNICA: **Argilla color camoscio chiaro. Esecuzione a stampo con matrice. Concavo sul retro. Ingubbiatura bianca.**

MISURE: **alt.8,5; larg.5**

STATO DI CONSERVAZIONE: **Acefalo. Mancano i piedi ed il piedistallo.**
Lievi tracce di ingubbiatura.

CONSISTENZA ATTUALE DEL MATERIALE: **-**

ESAME DEI REPERTI: **-**

CONDIZIONE GIURIDICA: **Proprietà dello Stato**

NOTIFICHE: **-**

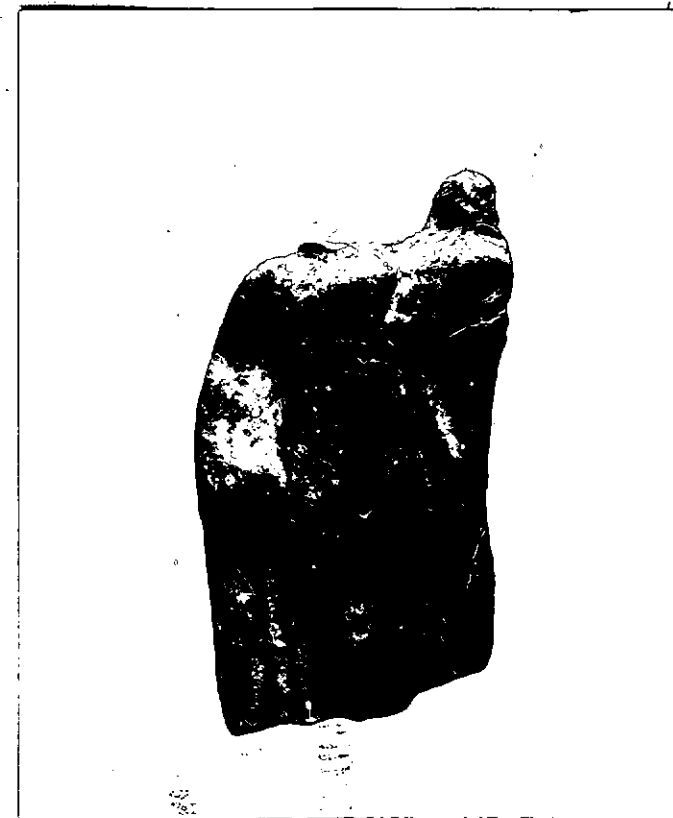

(3606334) Roma, 1983 - I.P.Z.S. - S.

NEG. **79710E**

DESCRIZIONE: **Nudo, stante, sorregge con l'incavo del braccio sr. un cigno e con la mano dr. un oggetto sferico accostato alla coscia; il fianco sr. è lievemente più sollevato. Dal retro cade lungo i fianchi un himation che avvolge completamente il braccio sr. nascondendo la mano corrispondente e forma delle pieghe ondulate ai lati delle gambe. Tratti anatomici grassocci. Il rilievo proviene da una stipe votiva che confermerebbe l'esistenza a Taranto del culto di Apollo-Hyakinthos, già attestato dalle fonti letterarie (A. STAZIO, in "Atti IV Convegno di Studi sulla Magna Grecia", 1964, pp.158-165, tav.XI, con bibl.precedente)**

I rilievi della Masseria del Carmine, inquadrabili cronologicamente fra la fine del IV e gli inizi del III sec. a.C. sono stati nuovamente collegati ad un'area sacra extra-moenia riferibile al culto di Hyakinthos, antica divinità della Laconia:

ESTAURI:

SEGUITI:

PROCEDIMENTI SEGUITI:

BIBLIOGRAFIA, INVENTARI:

FOTOGRAFIE: 797105

DISEGNI:

ESAME DEI SITI E DEI TERRENI:

RIFERIMENTO OGGETTI DELLO STESSO COMPLESSO:

Stipe votiva di Contrada Carmine attribuita al culto
di Apollo-Hyakinthos:

Da I.G. 52022 a I.G. 52029

" " 55475 " 55559

" " 63492 " 64000

" " 64335 " 65000

" " 65379 " 66000

I.G. 208372a

Da I.G. 208479 " 208480

" " 210001 " 210472

COMPILATORE DELLA SCHEDA:

Giovanna Pupino *Giovanna Pupino*

DATA:

OTT. 1985

VISTO DEL FUNZIONARIO RESPONSABILE:

dott.ssa Antonietta DELL'AGLIO



ALLEGATI:

1

Io sottoscritto mi obbligo alla conservazione dell'oggetto descritto nel presente foglio secondo le norme della Legge 1° Giugno 1939, n. 1089 e Regolamento approvato con R. Decreto n. 363 del 30 Gennaio 1913; di conseguenza a non rimuoverlo dal posto che occupa, a non apportarvi modificazioni senza conseguire preventiva approvazione del Ministero dell'Istruzione, e a non menomarne in alcun modo il pubblico godimento.

DATA:

VISTO DEL SOPRINTENDENTE

FIRMA

AGGIORNAMENTI:

OSSERVAZIONI: Mancano notizie d'Archivio riguardanti questo oggetto:

l'acquisizione del sequestro Giuseppe Volpe è riportata nell'Inventario Generale. Il rilievo è collegabile al rinvenimento di una stipe votiva, in Contrada Carmine, del 17.7.1950, in quanto nell'I.G. con riferimento a I.G.210001 si osserva: "Il resto del materiale si trova esposto nella vetrinella del culto di Apollo"

RIFERIMENTO VECCHIE SCHEDE:

RA	N. CATALOGO GENERALE	N. CATALOGO INTERNAZIONALE	 MINISTERO PER I BENI CULTURALI E AMBIENTALI DIREZ. GEN. DELLE ANTICHITA' E BELLE ARTI		
	16/00021884	ITA:	SOPRINT.ARCHEOLOGICA DELLA PUGLIA - TA	63	INV. 210128
ALLEGATO N.					

(5605243) Roma, 1975 - Ist. Poligr. Stato - S. (c. 200.000)

cfr.D.ROSSI, Sei terrecotte tarantine ed il culto di Hyakinthos, in "APARCHAI" II, 1982, pp.563-567, tavv.161-162.
 Il deposito votivo di Contrada Carmine viene ancora attribuito al culto di Apollo-Hyakinthos e Polyboia anche in un
 recente studio sui culti di Taranto greca in cui si evidenzia che la stipe attesta solo la presenza di due tipi: uno
 maschile, Apollo-Hyakinthos, ed uno femminile, Polyboia, sua sorella (E.LIPPOLIS, Le testimonianze del culto in
 Taranto greca, in "TARAS" II, 1-2, 1982, Galatina 1984, pp.117-118, tav.XXXI, figg.4-5)