

N. CATALOGO GENERALE	N. CATALOGO INTERNAZIONALE	 MINISTERO PER I BENI CULTURALI E AMBIENTALI UFFICIO CENTRALE PER I B.A.A.A.S. ISTITUTO CENTRALE PER IL CATALOGO E LA DOCUMENTAZIONE		REGIONE	N.
16/00021858	ITA:	SOPRINT.ARCHEOLOGICA DELLA PUGLIA - TARANTO	63	PUGLIA	

(3606334) Roma, 1983 - I.P.Z.S. - S.

PROVINCIA E COMUNE: TA - Taranto

LUOGO DI COLLOCAZIONE: Museo Nazionale

INV. 210100

OGGETTO: Rilievo raff.: Apollo-Hyakinthos

PROVENIENZA (rif. I.G.M.): Taranto (F 202 II. NO)

DATI DI SCAVO: Contrada Carmine - Corso Italia  
 (o altra acquisizione)  
 angolo Viale Magna Grecia - Proprietà Acclavio - Sequestro  
 Giuseppe Volpe acquisito il 16-10-1950 - Stipe votiva

INV. DI SCAVO:

DATAZIONE: IV-III sec. a.C.

ATTRIBUZIONE: Fabbrica tarantina

MATERIALE E TECNICA: Argilla color sabbia. Esecuzione a stampo con  
 matrice. Concavo sul retro - Ingubbiatura bianca. Coloritura  
 policroma.

MISURE: alt.9; larg.6

STATO DI CONSERVAZIONE: Lacunoso nei capelli e nel volto per una  
 profonda sfaldatura dell'argilla. Tracce di ingubbiatura e di  
 colore rosa. Superficie molto consunta.

CONSISTENZA ATTUALE DEL MATERIALE: -

ESAME DEI REPERTI: -

CONDIZIONE GIURIDICA: Proprietà dello Stato

NOTIFICHE: -

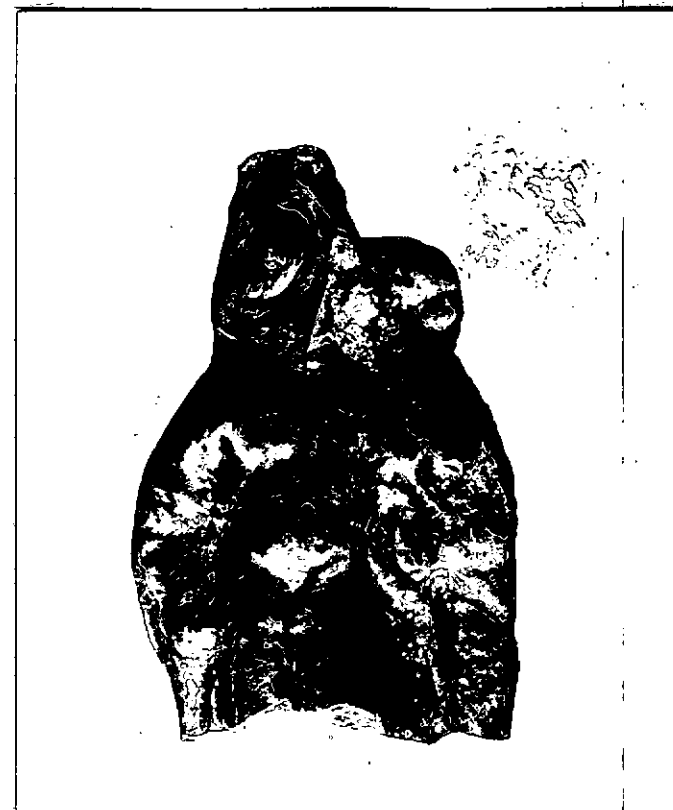

NEG. 79674E

DESCRIZIONE: Nudo, stante, con la gamba dr. rigida, sr. flessa, ha il fianco dr. sollevato; sul sr. poggia un gallo sostenuto dal braccio sr. piegato e dalla mano che fuoriesce dall'himation; questo ricade dietro il corpo, avvolge il braccio dr., lasciando scoperto l'omero, quindi ricade ai lati con pieghe; grasseccio il ventre, collo breve e largo, capelli in parte raccolti sulla sommità del capo, ciocche fermate da nastro, in parte ricadenti in bande ai lati del viso.

Il rilievo proviene da una stipe votiva che confermerebbe l'esistenza a Taranto del culto di Apollo-Hyakinthos, già attestato dalle fonti letterarie (A. STAZIO, in "Atti IV Convegno di Studi sulla Magna Grecia" 1964, pp. 158-165, tav. XI, con bibl. precedente)

I rilievi della Masseria del Carmine, inquadrabili cronologicamente fra la fine del IV e gli inizi del III sec. a.C. sono

RESTAURI:

ESEGUITI:

PROCEDIMENTI SEGUITI:

BIBLIOGRAFIA, INVENTARI:

FOTOGRAFIE: 69674E

DISEGNI:

ESAME DEI SITI E DEI TERRENI:

RIFERIMENTO OGGETTI DELLO STESSO COMPLESSO:

Stipe votiva di Contrada Carmine attribuita al culto  
di Apollo-Hyakinthos:

Da I.G. 52022 a I.G. 52029

" " 55475 " 55559

" " 63492 " 64000

" " 64335 " 65000

" " 65379 " 66000

I.G. 208372a

Da I.G. 208479 " 208480

" " 210001 " 210472

COMPILATORE DELLA SCHEDA:

**Giovanna Pupino** *Giovanna Pupino*

DATA:

*1955*

VISTO DEL FUNZIONARIO RESPONSABILE:

*dott.ssa Antonietta DELL'AGLIO*

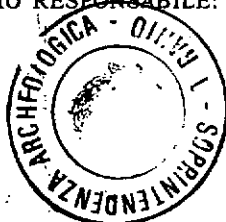

*Adell 1/4*

ALLEGATI:

**1**

Io sottoscritto mi obbligo alla conservazione dell'oggetto descritto nel presente foglio secondo le norme della Legge 1° Giugno 1939, n. 1089 e Regolamento approvato con R. Decreto n. 363 del 30 Gennaio 1913; di conseguenza a non rimuoverlo dal posto che occupa, a non apportarvi modificazioni senza conseguire preventiva approvazione del Ministero dell'Istruzione, e a non menomarne in alcun modo il pubblico godimento.

DATA: .....

VISTO DEL SOPRINTENDENTE

FIRMA

AGGIORNAMENTI:

OSSERVAZIONI: Mancano notizie d'Archivio riguardanti questo oggetto:

l'acquisizione del sequestro Giuseppe Volpe è riportata nell'Inventario Generale. Il rilievo è collegabile al rinvenimento di una stipe votiva, in Contrada Carmine, del 17.7.1950, in quanto nell'I.G. con riferimento a I.G.210001 si osserva: "Il resto del materiale si trova esposto nella vetrinella del culto di Apollo".

RIFERIMENTO VECCHIE SCHEDE:

RA	N. CATALOGO GENERALE	N. CATALOGO INTERNAZIONALE	 MINISTERO PER I BENI CULTURALI E AMBIENTALI DIREZ. GEN. DELLE ANTICHITA' E BELLE ARTI		
	16/00021858	ITA:	SOPRINT.ARCHEOLOGICA DELLA PUGLIA - TA	63	INV. 210100
ALLEGATO N. ....1.....					

(5605243) Roma, 1975 - Ist. Poligr. Stato - S. (c. 200.000)

stati muovamente collegati ad un'area sacra extra-moenia riferibile al culto di Hyakinthos, antica divinità della Laconia: cfr.D.ROSSI, Sei terrecotte tarantine ed il culto di Hyakinthos, in "APARCHAI" II, 1982, pp.563-567, tavv. 161-162.

Il deposito votivo di Contrada Carmine viene ancora attribuito al culto di Apollo-Hyakinthos e Polyboia anche in un recente studio sui culti di Taranto greca, in cui si evidenzia che la stipe attesta solo la presenza di due tipi: uno maschile, Apollo-Hyakinthos, ed uno femminile, Polyboia, sua sorella (E.LIPPOLIS, Le testimonianze del culto in Taranto greca, in "TARAS" II, 1-2, 1982, Galatina 1984, pp.117-118, tav.XXXI, figg.4-5)