

RA

CODICI

N. CATALOGO GENERALE	N. CATALOGO INTERNAZIONALE	 MINISTERO PER I BENI CULTURALI E AMBIENTALI DIREZ. GEN. DELLE ANTICHITA' E BELLE ARTI		REGIONE	N.
16/00017763	ITA:	SOPRINT.ARCHEOLOGICA DELLA PUGLIA - TARANTO	63	PUGLIA	5

(5605241) Roma, 1975 - Ist. Poligr. Stato - S. (c. 1.000.000)

PROVINCIA E COMUNE: **TA - Taranto**LUOGO DI COLLOCAZIONE: **Museo Nazionale**INV. **100188**OGGETTO: **Olla miniaturistica acroma**PROVENIENZA (rif. I.G.M.): **Taranto (F 202 NO)**DATI DI SCAVO: **19/10.1954 Contr.da Carmine**
(o altra acquisizione)

INV. DI SCAVO:

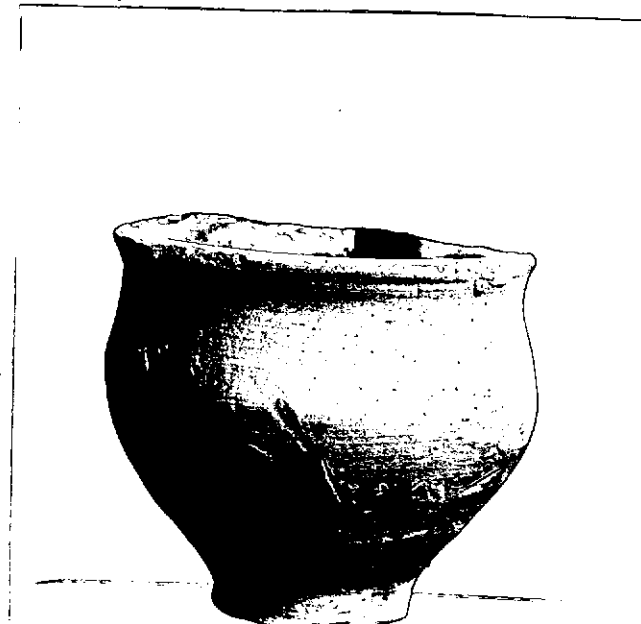
"Istituto Suoro Maria Ausiliatrice" Tomba n.10 (a fossa)DATAZIONE: **IV sec. a.C.**ATTRIBUZIONE: **Fabbrica locale**MATERIALE E TECNICA: **Argilla di colore aveno chiaro, micacea,
depurata.**MISURE: **Alt.4,5; diam.5,1**STATO DI CONSERVAZIONE: **Scheggiato in qualche punto; tracce di
incrostazioni sull'orlo e sulla base.**CONSISTENZA ATTUALE DEL MATERIALE: **-**ESAME DEI REPERTI: **-**CONDIZIONE GIURIDICA: **Proprietà dello Stato**NOTIFICHE: **-**

NEG. 10639 X

DESCRIZIONE: **Orlo arrotondato ed estroflesso; corpo
espanso nella parte superiore e rastremato in basso.
Apodo con base appiattita.**
La datazione, non essendo stato possibile trovare
alcun riscontro nei testi consultati, è stata fissa-
ta in base all'associazione col restante corredo rin-
venuto nella tomba.

RESTAURI:

ESEGUITI:

PROCEDIMENTI SEGUITI:

BIBLIOGRAFIA, INVENTARI:

FOTOGRAFIE: SOPRINTENDENZA ARCHEOLOGICA
TARANTO
A.F.S. n° 10639 Cat. X

DISEGNI:

ESAME DEI SITI E DEI TERRENI:

RIFERIMENTO OGGETTI DELLO STESSO COMPLESSO:

Inv. Gen. 100184 - Tazza biansata a vernice nera
" " 100185 - Oinochoe trilobata di tipo Gnathia
" " 100186 - Bicchiere monoansato a vernice nera
" " 100187 - Strigile in ferro
" " 100188 - Olla miniaturistica acroma

COMPILATORE DELLA SCHEDA: *Maglie Francesca Paola Francesca Paola*

DATA: Ottobre 1981

VISTO DEL FUNZIONARIO RESPONSABILE:



ALLEGATI:

OSSERVAZIONI:

RIFERIMENTO VECCHIE SCHEDE:

Io sottoscritto mi obbligo alla conservazione dell'oggetto descritto nel presente foglio secondo le norme della Legge 1° Giugno 1939, n. 1089 e Regolamento approvato con R. Decreto n. 363 del 30 Gennaio 1913; di conseguenza a non rimuoverlo dal posto che occupa, a non apportarvi modificazioni senza conseguire preventiva approvazione del Ministero dell'Istruzione, e a non menomarne in alcun modo il pubblico godimento.

DATA:

VISTO DEL SOPRINTENDENTE

FIRMA

AGGIORNAMENTI: