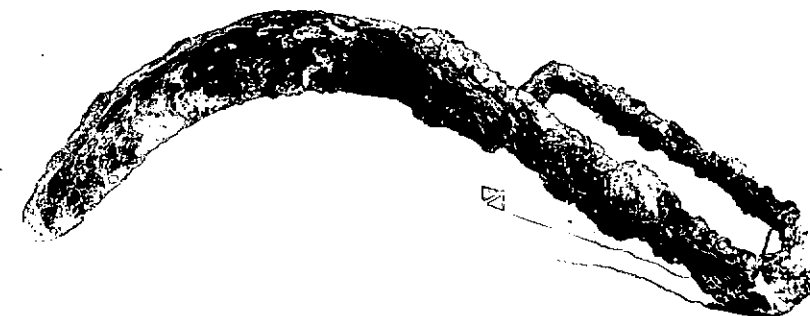

| N. CATALOGO GENERALE | N. CATALOGO INTERNAZIONALE | MINISTERO PER I BENI CULTURALI E AMBIENTALI<br>DIREZ. GEN. DELLE ANTICHITA' E BELLE ARTI |    | REGIONE | N. |
|----------------------|----------------------------|--|----|---------|----|
| 16/00017762          | ITA:                       | SOPRINT.ARCHEOLOGICA DELLA PUGLIA - TARANTO  | 63 | PUGLIA  | 4  |

(5605241) Roma, 1975 - Ist. Poligr. Stato - S. (c. 1.000.000)

PROVINCIA E COMUNE: **TA - Taranto**LUOGO DI COLLOCAZIONE: **Museo Nazionale**INV. **100187**OGGETTO: **Strigile in ferro**PROVENIENZA (rif. I.G.M.): **Taranto (F 202 NO)**DATI DI SCAVO: **19/10.1954 Contr.da Carmine** DI SCAVO:

(o altra acquisizione)

**"Istituto Suore Maria Ausiliatrice" Tomba n.10 (a fossa)**DATAZIONE: **IV sec. a.C.**ATTRIBUZIONE: **-**MATERIALE E TECNICA: **Ferro**MISURE: **Lungh.26,2**STATO DI CONSERVAZIONE: **Ricomposto da cinque frammenti; molto corroso ed incrostato.**CONSISTENZA ATTUALE DEL MATERIALE: **-**ESAME DEI REPERTI: **-**CONDIZIONE GIURIDICA: **Proprietà dello Stato**NOTIFICHE: **-**

NEG. 10638 X

DESCRIZIONE: **Ligula cava; capulus ripiegato.**

Gli strigili con il manico ripiegato sono da considerarsi anteriori a quelli con il manico ingrossato. Sono attestati a Corinto e ad Olinto in tombe di uomini, donne e bambini tra il V ed il IV sec. a.C. Il passaggio dal nastro ripiegato a quello ingrossato avvenne nella seconda metà del I sec. a.C. (L. BERNABO' BREA II. CHAVALIER Meligunis Lipara, II, Palermo, pag.217 e 257; tav.LXIII: 1 - 3) I dettagli si ritrovano in D.M. ROBINSON, Olynthus, X, pagg.172 - 174;

RESTAURI:

ESEGUITI:

PROCEDIMENTI SEGUITI:

BIBLIOGRAFIA, INVENTARI:

FOTOGRAFIE: **SOPRINTENDENZA ARCHEOLOGICA**  
**TARANTO**  
A.F.S. n° 10538 Cat. X

DISEGNI:

ESAME DEI SITI E DEI TERRENI:

RIFERIMENTO OGGETTI DELLO STESSO COMPLESSO:

Inv. Gen. 100184 - Tazza biancata a vernice nera  
" " 100185 - Oinochoe trilobata di tipo Gnathia  
" " 100186 - Bicchiere monoansato a vernice nera  
" " 100187 - Strigile in ferro  
" " 100188 - Olla miniaturistica acroma

COMPILATORE DELLA SCHEDA: *Maglie Francesca Paola Francesco Paolo Pella*  
DATA: Ottobre 1981

VISTO DEL FUNZIONARIO RESPONSABILE:

*Spazzetta*



ALLEGATI:

OSSERVAZIONI:

RIFERIMENTO VECCHIE SCHEDE:

Io sottoscritto mi obbligo alla conservazione dell'oggetto descritto nel presente foglio secondo le norme della Legge 1° Giugno 1939, n. 1089 e Regolamento approvato con R. Decreto n. 363 del 30 Gennaio 1913; di conseguenza a non rimuoverlo dal posto che occupa, a non apportarvi modificazioni senza conseguire preventiva approvazione del Ministero dell'Istruzione, e a non menomarne in alcun modo il pubblico godimento.

DATA: .....

VISTO DEL SOPRINTENDENTE

FIRMA

AGGIORNAMENTI: