

RA

CODICI

N. CATALOGO GENERALE	N. CATALOGO INTERNAZIONALE	MINISTERO PER I BENI CULTURALI E AMBIENTALI DIREZ. GEN. DELLE ANTICHITA' E BELLE ARTI		REGIONE	N.
16/00017756	ITA:	SOPRINT.ARCHEOLOGICA DELLA PUGLIA - TARANTO	63	PUGLIA	3

(5605241) Roma, 1975 - Ist. Poligr. Stato - S. (c. 1.000.000)

PROVINCIA E COMUNE: **TA - Taranto**LUOGO DI COLLOCAZIONE: **Museo Nazionale**INV. **100181**OGGETTO: **Oinochoe trilobata a vernice nera**PROVENIENZA (rif. I.G.M.): **Taranto (F 202 NO)**

DATI DI SCAVO: **19/10.1954 contr.da Carmine**  
(o altra acquisizione)  
**"Istituto Suore Maria Ausiliatrice" Tomba n.9 (a fossa)**

INV. DI SCAVO:

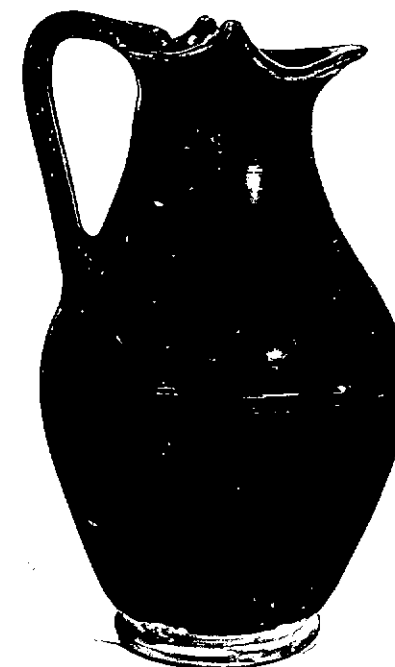
DATAZIONE: **IV sec. a.C.**ATTRIBUZIONE: **Fabbrica locale (?)**MATERIALE E TECNICA: **Argilla rosata, depurata; colore rosso; vernice nera lucida.**MISURE: **Alt.21,4; diam.10,3**STATO DI CONSERVAZIONE: **Leggermente scheggiata in alcuni punti, vernice in alcuni punti scrostata**CONSISTENZA ATTUALE DEL MATERIALE: **-**ESAME DEI REPERTI: **-**CONDIZIONE GIURIDICA: **Proprietà dello Stato**NOTIFICHE: **-**

NEG. 10632 X

DESCRIZIONE: **Largo collo; corpo ovoidale; piede ad anello; ansa a nastro impostata verticalmente. Sulla massima espansione del corpo è da notare una linea incisa dovuta, probabilmente, al tornio. Interamente verniciata ad eccezione della base e di una fascia all'attacco del piede in colore rosso. La datazione, non essendo stato possibile trovare alcun riscontro nei testi consultati, è stata fissata in base all'associazione del restante corredo rinvenuto nella tomba.**

RESTAURI:

ESEGUITI:

PROCEDIMENTI SEGUITI:

BIBLIOGRAFIA, INVENTARI:

SOPRINTENDENZA ARCHEOLOGICA  
TARANTO  
FOTOGRAFIE:  
A.F.S. n° 10632 Cat. X

DISEGNI:

ESAME DEI SITI E DEI TERRENI:

RIFERIMENTO OGGETTI DELLO STESSO COMPLESSO:

Inv. Gen. 100179 - Tazza biancata a vernice nera  
" " 100180 - Lekythos con decorazione a reticolo  
" " 100181 - Oinochoe trilobata a vernice nera  
" " 100182 - Anello in ferro  
" " 100183 - Oinochoe trilobata di tipo Gnathia

COMPILATORE DELLA SCHEDA: *Maglie Francesca Paola*

*Francesca Paola*

DATA: Ottobre 1981

VISTO DEL FUNZIONARIO RESPONSABILE:

*Spazetta*



ALLEGATI:

OSSERVAZIONI:

RIFERIMENTO VECCHIE SCHEDE:

Io sottoscritto mi obbligo alla conservazione dell'oggetto descritto nel presente foglio secondo le norme della Legge 1° Giugno 1939, n. 1089 e Regolamento approvato con R. Decreto n. 363 del 30 Gennaio 1913; di conseguenza a non rimuoverlo dal posto che occupa, a non apportarvi modificazioni senza conseguire preventiva approvazione del Ministero dell'Istruzione, e a non menomarne in alcun modo il pubblico godimento.

DATA: .....

VISTO DEL SOPRINTENDENTE

FIRMA

AGGIORNAMENTI: