

N. CATALOGO GENERALE	N. CATALOGO INTERNAZIONALE	 MINISTERO PER I BENI CULTURALI E AMBIENTALI UFFICIO CENTRALE PER I BENI A.A.A.A.S. ISTITUTO CENTRALE PER IL CATALOGO E LA DOCUMENTAZIONE	REGIONE	N.
16/00015167	ITA:	SOPRINTENDENZA ARCHEOLOGICA - TARANTO	63	PUGLIA 1104

Roma, 1983 - I.P.Z.S. - S.

PROVINCIA E COMUNE: **TA - TARANTO**LUOGO DI COLLOCAZIONE: **Museo Nazionale**INV. **64930**OGGETTO: **Rilievo raff: Apollo Hyakinthos**PROVENIENZA (rif. I.G.M.): **Taranto (F. 202 II NO)**DATI DI SCAVO: **19/7/1950-Contrada Carmine INV. DI SCAVO:**
(o altra acquisizione)**V.le Magna Grecia ang. C.so Italia - prop. Acclavio
Stipe votiva.**DATAZIONE: **III sec. a.C.**ATTRIBUZIONE: **Fabbrica tarantina.**MATERIALE E TECNICA: **Argilla micacea, poco depurata, rosata;
ingubbiatura bianca; rosso sopraddipinto; a matrice
cavo sul retro.**MISURE: **alt. max 7; larg. max 6,4**STATO DI CONSERVAZIONE: **Frammentato all'altezza del bacino,
manca la parte inferiore; ingubbiatura e sopraddipin-
tura evanide; superficie incrostata.**

CONSISTENZA ATTUALE DEL MATERIALE:

ESAME DEI REPERTI:

CONDIZIONE GIURIDICA: **Proprietà dello Stato.**

NOTIFICHE:

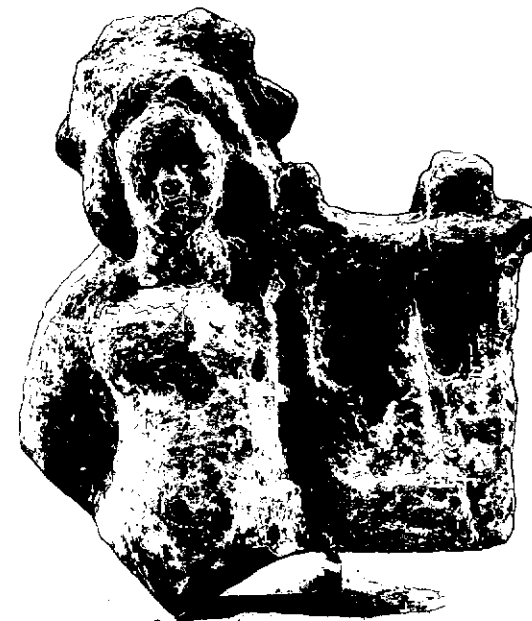

NEG. 4962 X

DESCRIZIONE:

Nudo, con il busto in torsione; a sinistra, lira;
sui capelli, voluminosi intorno al volto, stepha-
ne radiata.
Sulla lira, tracce di rosso.

Il rilievo proviene da una stipe votiva che confer-
ma archeologicamente l'esistenza a Taranto del cul-
to di Apollo Hyakinthos, già attestato da fonti let-
terarie (A. STAZIO, in "Atti IV Convegno di Studi
sulla Magna Grecia", 1964, pagg. 158-165, tav. XI,
con bibl. prec.).

RESTAURI:

ESEGUITI:

PROCEDIMENTI SEGUITI:

BIBLIOGRAFIA, INVENTARI:

FOTOGRAFIE: **SOPRINTENDENZA ARCHEOLOGICA**

Trattato

A.F.8 n° 4962 Cat. X

DISEGNI:

ESAME DEI SITI E DEI TERRENI:

RIFERIMENTO OGGETTI DELLO STESSO COMPLESSO:

COMPILATORE DELLA SCHEDA: **Amelia D'Amicis** *Amelia D'Amicis*

DATA: **22 NOV. 1981**

VISTO DEL FUNZIONARIO RESPONSABILE: **dott.ssa Antonietta DELL'AGLIO** *Antonietta Dell'Aglio*

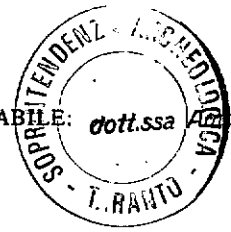

ALLEGATI:

OSSERVAZIONI:

RIFERIMENTO VECCHIE SCHEDE:

Io sottoscritto mi obbligo alla conservazione dell'oggetto descritto nel presente foglio secondo le norme della Legge 1° Giugno 1939, n. 1089 e Regolamento approvato con R. Decreto n. 363 del 30 Gennaio 1913; di conseguenza a non rimuoverlo dal posto che occupa, a non apportarvi modificazioni senza conseguire preventiva approvazione del Ministero per i Beni Culturali e Ambientali, e a non menomarne in alcun modo il pubblico godimento.

DATA: _____

VISTO DEL DIRETTORE DELL'ISTITUTO

FIRMA

AGGIORNAMENTI: