

N. CATALOGO GENERALE	N. CATALOGO INTERNAZIONALE	 MINISTERO PER I BENI CULTURALI E AMBIENTALI DIREZ. GEN. DELLE ANTICHITA' E BELLE ARTI		REGIONE	N.
16/00015043	ITA:	SOPRINTENDENZA ARCHEOLOGICA DELLA PUGLIA	63	PUGLIA	980

(5605241) Roma, 1975 - Ist. Poligr. Stato - S. (c. 1.000.000)

PROVINCIA E COMUNE: TA-TARANTO

LUOGO DI COLLOCAZIONE: Museo Nazionale

INV. 64806

OGGETTO: Rilievo raff: Apollo-Hyakinthos

PROVENIENZA (rif. I.G.M.): Taranto (F.202 II NO)

DATI DI SCAVO: sconosciuti
(o altra acquisizione)

INV. DI SCAVO:

DATAZIONE: III sec.a.C.

ATTRIBUZIONE: fabbrica tarantina

MATERIALE E TECNICA: Argilla micacea, poco depurata, nocciola; in
gubbiatura bianca, rosa sopraddipinto; a matrice stanca, ca-
vo sul retro.

MISURE: Alt.12; Larg.6

STATO DI CONSERVAZIONE: Acefalo, lacunoso nel lato sinistro; trac-
ce di ingubbiatura e sopraddipintura; superficie incro-
stata.

CONSISTENZA ATTUALE DEL MATERIALE: -

ESAME DEI REPERTI: -

CONDIZIONE GIURIDICA: Proprietà dello Stato.

NOTIFICHE: -

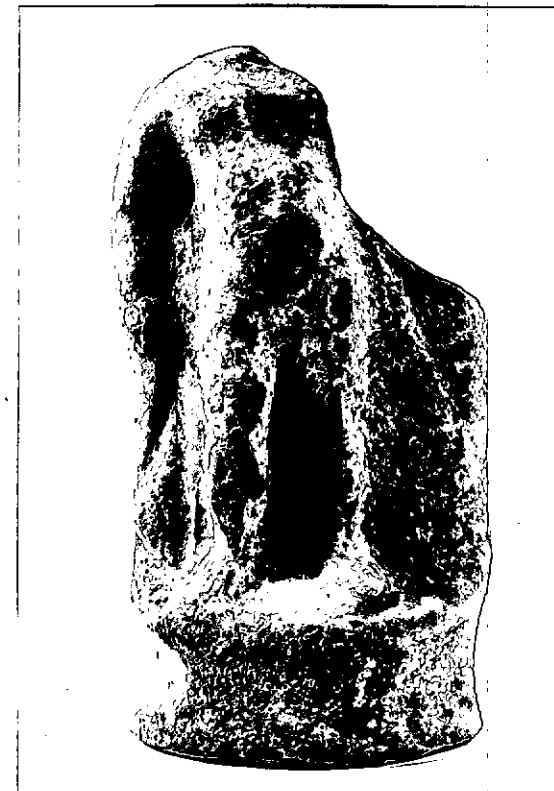

NEG. 4838 X

DESCRIZIONE: Su base semicircolare a orli aggettanti, nu-
do in posizione gravitante, con la gamba sinistra sco-
stata; il braccio destro è disteso lungo il fianco;
sulle spalle, himation. Sul corpo, tracce di rosa.Il rilievo proviene da una stipe votiva che conferma
archeologicamente l'esistenza a Taranto del culto di
Apollo-Hyakinthos, già attestato da fonti letterarie
(A.STAZIO, in "Atti IV Convegno di Studi sulla Magna
Grecia", 1964, pagg.158-165, tav.XI, con bibl.prec.).

ESTAURI:

SEGUITI:

PROCEDIMENTI SEGUITI:

BIBLIOGRAFIA, INVENTARI:

SOPRINTENDENZA ARCHEOLOGICA

FOTOGRAFIE:

TARANTO

A.F.S. n°

4838 Cat. X

DISEGNI:

ESAME DEI SITI E DEI TERRENI:

RIFERIMENTO OGGETTI DELLO STESSO COMPLESSO:

Stipe votiva del culto di Apollo-Hyakinthos

dall'inv.n.	52022	all'inv.n.	52029
" "	55475	" "	55490
" "	55498	" "	55559
" "	63492	" "	64000
" "	64335	" "	65000
" "	65379	" "	66000
" "	210001	" "	210472

COMPILATORE DELLA SCHEDA: *Giuseppe Russo*

DATA: 20/9/1978

VISTO DEL FUNZIONARIO RESPONSABILE



ALLEGATI:

OSSERVAZIONI: Per i rilievi inventariati con i numeri 64801-64808 mancano indicazioni di provenienza ed i dati di scavo; risultando tuttavia omogenei a quelli provenienti dalla stipe "Contrada Carmine", è sembrato opportuno inserirli nel complesso.

RIFERIMENTO VECCHIE SCHEDE:

Io sottoscritto mi obbligo alla conservazione dell'oggetto descritto nel presente foglio secondo le norme della Legge 1° Giugno 1939, n. 1089 e Regolamento approvato con R. Decreto n. 363 del 30 Gennaio 1913; di conseguenza a non rimuoverlo dal posto che occupa, a non apportarvi modificazioni senza conseguire preventiva approvazione del Ministero dell'Istruzione, e a non menomarne in alcun modo il pubblico godimento.

DATA:

VISTO DEL SOPRINTENDENTE

FIRMA

AGGIORNAMENTI: