

N. CATALOGO GENERALE	N. CATALOGO INTERNAZIONALE	 MINISTERO PER I BENI CULTURALI E AMBIENTALI DIREZ. GEN. DELLE ANTICHITA' E BELLE ARTI		REGIONE	N.
16/00015024	ITA:	SOPRINTENDENZA ARCHEOLOGICA DELLA PUGLIA	63	PUGLIA	961

(5605241) Roma, 1975 - Ist. Poligr. Stato - S. (c. 1.000.000)

PROVINCIA E COMUNE: TA-TARANTO

LUOGO DI COLLOCAZIONE: Museo Nazionale

INV. 64787

OGGETTO: Rilievo raff: Apollo-Hyakinthos

PROVENIENZA (rif. I.G.M.): Taranto (F.202 II NO)

DATI DI SCAVO: 19.7.1950-Contr.Carminc INV. DI SCAVO:
(o altra acquisizione)V.le Magna Grecia ang.C.so Italia-prop.Acclavio-Stipe
votiva.

DATAZIONE: III sec.a.C.

ATTRIBUZIONE: Fabbrica tarantina

MATERIALE E TECNICA: Argilla micacea,poco depurata,rossastra;
ingubbiatura bianca;rosso sopraddipinto;a matrice stanca,
cavo sul retro.

MISURE: Alt.max:8,2;Larg.max:7,3.

STATO DI CONSERVAZIONE: Frammentario;si conservano la testa e
l'attributo;ingubbiatura e sopraddipintura evanide;super-
ficie incrostata.

CONSISTENZA ATTUALE DEL MATERIALE: -

ESAME DEI REPERTI: -

CONDIZIONE GIURIDICA: Proprietà dello Stato.

NOTIFICHE: -

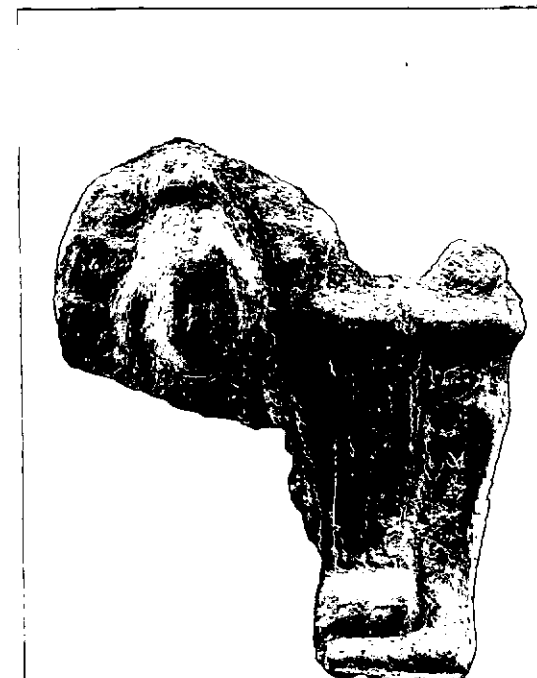

NEG. 4819 X

DESCRIZIONE: Sui capelli,alto diadema radiato con ferma-
glio globulare centrale;a sinistra,lira.Sui capelli,
tracce di rosso.Il rilievo proviene da una stipe votiva che conferma
archeologicamente l'esistenza a Taranto del culto di
Apollo-Hyakinthos,già attestato da fonti letterarie
(A.STAZIO,in "Atti IV Convegno di Studi sulla Magna
Grecia",1964,pagg.158-165,tav.XI,con bibl.prec.).

RESTAURI:

ESEGUITI:

PROCEDIMENTI SEGUITI:

BIBLIOGRAFIA, INVENTARI:

SOPRINTENDENZA ARCHEOLOGICA
TARANTO
FOTOGRAFIE: R.F.S. n° 4819 Cat. X

DISEGNI:

ESAME DEI SITI E DEI TERRENI:

RIFERIMENTO OGGETTI DELLO STESSO COMPLESSO:

Stipe votiva del culto di Apollo-Hyakinthos

dall'inv.n.	52022	all'inv.n.	52029
" "	55475	" "	55490
" "	55498	" "	55559
" "	63492	" "	64000
" "	64335	" "	65000
" "	65379	" "	66000
" "	210001	" "	210472

COMPILATORE DELLA SCHEDA: GOMMO BASSO

Giuseppe Russo

DATA: 20/9/1978

VISTO DEL FUNZIONARIO RESPONSABILE



dot. ssa Antonietta DELL'AGLIO

Antella Aglio

ALLEGATI:

OSSERVAZIONI:

RIFERIMENTO VECCHIE SCHEDE:

Io sottoscritto mi obbligo alla conservazione dell'oggetto descritto nel presente foglio secondo le norme della Legge 1° Giugno 1939, n. 1089 e Regolamento approvato con R. Decreto n. 363 del 30 Gennaio 1913; di conseguenza a non rimuoverlo dal posto che occupa, a non apportarvi modificazioni senza conseguire preventiva approvazione del Ministero dell'Istruzione, e a non menomarne in alcun modo il pubblico godimento.

DATA:

VISTO DEL SOPRINTENDENTE

FIRMA

AGGIORNAMENTI: