

N. CATALOGO GENERALE	N. CATALOGO INTERNAZIONALE	 MINISTERO PER I BENI CULTURALI E AMBIENTALI DIREZ. GEN. DELLE ANTICHITA' E BELLE ARTI		REGIONE	N.
18/00014989	ITA:	SOPRINTENDENZA ARCHEOLOGICA DELLA PUGLIA	63	PUGLIA	92

(5605241) Roma, 1975 - Ist. Poligr. Stato - S. (c. 1.000.000)

PROVINCIA E COMUNE: TA-Taranto

LUOGO DI COLLOCAZIONE: Museo Nazionale

INV. 64752

OGGETTO: Rilievo raff; Apollo-Hyakinthos

PROVENIENZA (rif. I.G.M.): Taranto (F.202 II NO)

DATI DI SCAVO: 19.7.1950-Contr. Carmine INV. DI SCAVO:  
(o altra acquisizione)V.le Magna Grecia ang.C.so Italia-prop.Acclavio-Stipe  
votiva.

DATAZIONE: III sec.a.C.

ATTRIBUZIONE: Fabbrica tarantina

MATERIALE E TECNICA: Argilla micacea, poco depurata, rosata; ingubbiatura bianca, rosa e rosso sopraddipinti; a matrice, cavo sul retro.

MISURE: Alt.14; Larg.6,3.

STATO DI CONSERVAZIONE: Integro; ingubbiatura e sopraddipintura evanide; superficie incrostata.

CONSISTENZA ATTUALE DEL MATERIALE: -

ESAME DEI REPERTI: -

CONDIZIONE GIURIDICA: Proprietà dello Stato.

NOTIFICHE: -

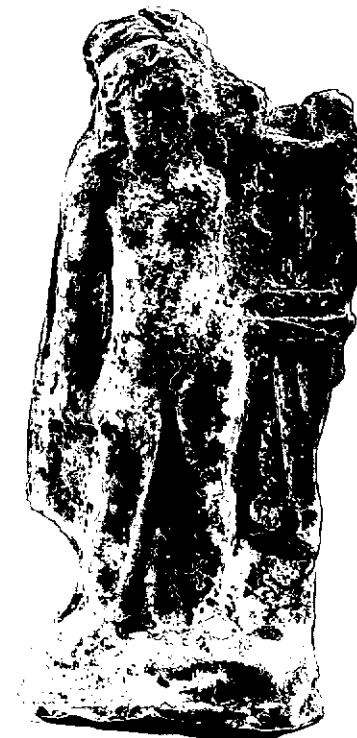

NEG. 4784 X

DESCRIZIONE: Su base quadrangolare con orlo inferiore aggettante, nudo, in posizione gravitante, con la gamba destra scostata; il braccio destro è disteso lungo il fianco; nella mano, plettro; a sinistra, lira; sulle spalle himation; sui capelli ricciuti, diadema semilunato. Sul corpo, tracce di rosa; sulla lira, di rosso.

Il rilievo proviene da una stipe votiva che conferma archeologicamente l'esistenza a Taranto del culto di Apollo-Hyakinthos, già attestato da fonti letterarie (A. STAZIO, in "Atti IV Convegno di Studi sulla Magna Grecia", 1964, pagg. 158-165, tav. XI, con bibl. prec.).

RESTAURI:

ESEGUITI:

PROCEDIMENTI SEGUITI:

BIBLIOGRAFIA, INVENTARI:

SOPRINTENDENZA ARCHEOLOGICA

FOTOGRAFIE:

TARANTO

A.F.S. n°

4784 Cat. X

DISEGNI:

ESAME DEI SITI E DEI TERRENI:

RIFERIMENTO OGGETTI DELLO STESSO COMPLESSO:

Stipe votiva del culto di Apollo-Hyakinthos

dall'inv.n.	52022	all'inv.n.	52029
" "	55475	" "	55490
" "	55498	" "	55559
" "	63492	" "	64000
" "	64335	" "	65000
" "	65379	" "	66000
" "	210001	" "	210472

COMPILATORE DELLA SCHEDA: Amelia D'Amicis *Amelia D'Amicis*

DATA: 20/9/1978

VISTO DEL FUNZIONARIO RESPONSABILE *dott.ssa Antonietta DELL'ACQUA*



*Adella*

ALLEGATI:

OSSERVAZIONI:

RIFERIMENTO VECCHIE SCHEDE:

Io sottoscritto mi obbligo alla conservazione dell'oggetto descritto nel presente foglio secondo le norme della Legge 1° Giugno 1939, n. 1089 e Regolamento approvato con R. Decreto n. 363 del 30 Gennaio 1913; di conseguenza a non rimuoverlo dal posto che occupa, a non apportarvi modificazioni senza conseguire preventiva approvazione del Ministero dell'Istruzione, e a non menomarne in alcun modo il pubblico godimento.

DATA: .....

VISTO DEL SOPRINTENDENTE

FIRMA

AGGIORNAMENTI: