



CODICI

16/00014904

ITA:

SOPRINTENDENZA ARCHEOLOGICA DELLA PUGLIA

63

PUGLIA

641

(5605241) Roma, 1975 - Ist. Poligr. Stato - S. (c. 1.000.000)

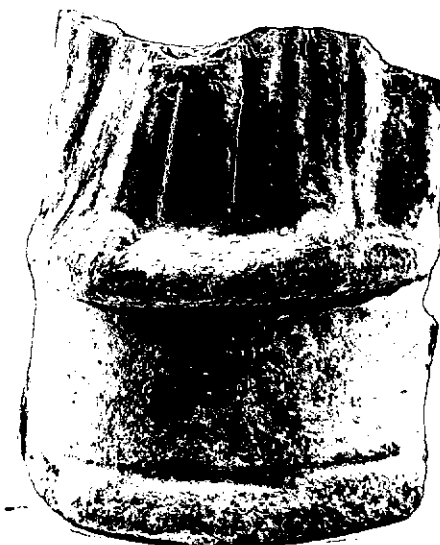
PROVINCIA E COMUNE: **TA-TARANTO**LUOGO DI COLLOCAZIONE: **Museo Nazionale**INV. **64667**OGGETTO: **Rilievo del culto di Apollo-Hyakinthos (Polyboia?)**PROVENIENZA (rif. I.G.M.): **Taranto (F.202 II NO)**DATI DI SCAVO: **19.7.1950-Contr. Carmine** INV. DI SCAVO:  
(o altra acquisizione)**V.le Magna Grecia ang.C.so Italia-prop.Acclavio-Stipe votiva.**DATAZIONE: **Fine IV - III sec.a.C.**ATTRIBUZIONE: **Fabbrica tarantina**MATERIALE E TECNICA: **Argilla micacea, poco depurata, rossastra; ingubbiatura bianca; celeste sopraddipinto; a matrice, cavo sul retro..**MISURE: **Alt.max:6,5; Larg.max:5,4.**STATO DI CONSERVAZIONE: **Frammentario; si conservano la base e la parte inferiore della figura; ingubbiatura e sopraddipintura evanide.**CONSISTENZA ATTUALE DEL MATERIALE: **-**ESAME DEI REPERTI: **-**CONDIZIONE GIURIDICA: **Proprietà dello Stato.**NOTIFICHE: **-**

NEG. 4699 X

DESCRIZIONE: **Su una base semicircolare a orli aggettanti, è visibile la parte inferiore di una figura vestita di chitone e di himation. Sul chitone, tracce di celeste.****Il rilievo, rinvenuto in una stipe votiva dedicata al culto di Apollo-Hyakinthos, già attestato a Taranto dalle fonti letterarie, può essere identificato con Polyboia, sorella di Hyakinthos (A. STAZIO, in "Atti IV Convegno di Studi sulla Magna Grecia", 1965, pagg. 162-163, tav. XI, con bibl. prec.).**

RESTAURI:

ESEGUITI:

PROCEDIMENTI SEGUITI:

BIBLIOGRAFIA, INVENTARI:

SOPRINTENDENZA ARCHEOLOGICA

FOTOGRAFIE:

TARANTO

A.F.S. n° 4599 Cat. X

DISEGNI:

ESAME DEI SITI E DEI TERRENI:

RIFERIMENTO OGGETTI DELLO STESSO COMPLESSO:

Stipe votiva del culto di Apollo-Hyakinthos

dall'inv.n.	52022	all'inv.n.	52029
" "	55475	" "	55490
" "	55498	" "	55559
" "	63492	" "	64000
" "	64335	" "	65000
" "	65379	" "	66000
" "	210001	" "	210472

COMPILATORE DELLA SCHEDA: Amelia D'Amicis *Amelia D'Amicis*

DATA: 2/6/1978



VISTO DEL FUNZIONARIO RESPONSABILE:

dott.ssa Antonietta DELL'AGLIO  
*Antonietta Dell'Aglio*

ALLEGATI:

OSSERVAZIONI:

RIFERIMENTO VECCHIE SCHEDE:

Io sottoscritto mi obbligo alla conservazione dell'oggetto descritto nel presente foglio secondo le norme della Legge 1° Giugno 1939, n. 1089 e Regolamento approvato con R. Decreto n. 363 del 30 Gennaio 1913; di conseguenza a non rimuoverlo dal posto che occupa, a non apportarvi modificazioni senza conseguire preventiva approvazione del Ministero dell'Istruzione, e a non menomarne in alcun modo il pubblico godimento.

DATA: .....

VISTO DEL SOPRINTENDENTE

FIRMA

AGGIORNAMENTI: