



CODICI

16/00014896

ITA:

SOPRINTENDENZA ARCHEOLOGICA DELLA PUGLIA

63

PUGLIA

833

(5605241) Roma, 1975 - Ist. Poligr. Stato - S. (c. 1.000.000)

PROVINCIA E COMUNE: TA-TARANTO

LUOGO DI COLLOCAZIONE: Museo Nazionale

INV. 64659

OGGETTO: Rilievo del culto di Apollo-Hyakinthos (Polyboia?)

PROVENIENZA (rif. I.G.M.): Taranto (F.202 II NO)

DATI DI SCAVO: 19.7.1950-Contr.Carmine INV. DI SCAVO:  
(o altra acquisizione)V.le Magna Grecia ang.C.so Italia-prop.Acclavio-Stipe  
votiva.

DATAZIONE: Fine IV - III sec.a.C.

ATTRIBUZIONE: Fabbrica tarantina

MATERIALE E TECNICA: Argilla micacea, poco depurata, arancio; in  
gubbiatura bianca; a matrice, cavo sul retro.

MISURE: Alt.max: 8,3; Larg.max: 6,7.

STATO DI CONSERVAZIONE: Frammentario; si conservano la base e la  
parte inferiore della figura; ingubbiatura evanida.

CONSISTENZA ATTUALE DEL MATERIALE: -

ESAME DEI REPERTI: -

CONDIZIONE GIURIDICA: Proprietà dello Stato.

NOTIFICHE: -

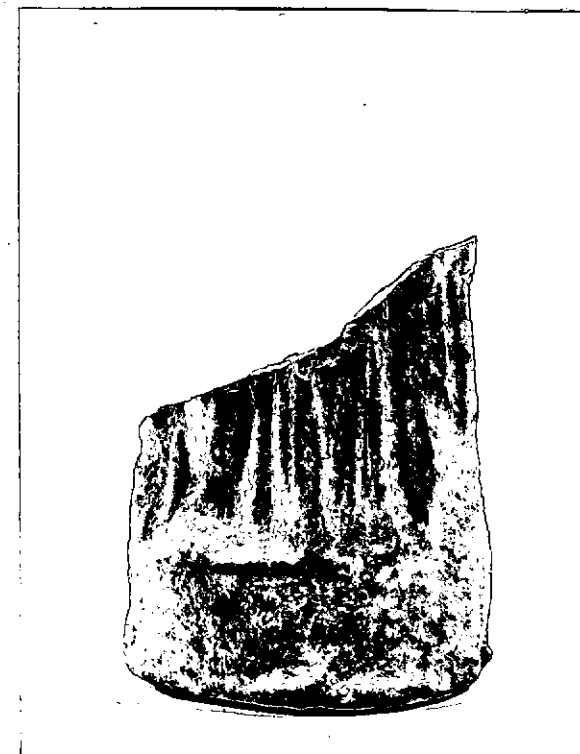

NEG. 4691 X

DESCRIZIONE: Su base semicircolare a orli aggettanti, è vi-  
sibile la parte inferiore di una figura vestita di  
chitone e di himation.

Il rilievo, rinvenuto in una stipe votiva dedicata al  
culto di Apollo-Hyakinthos, già attestato a Taranto dal-  
le fonti letterarie, può essere identificato con Poly-  
boia, sorella di Hyakinthos (A. STAZIO, in "Atti IV Con-  
vegno di Studi sulla Magna Grecia", 1965, pagg. 162-163,  
tav. XI, con bibl. prec.).

RESTAURI:

ESEGUITI:

PROCEDIMENTI SEGUITI:

BIBLIOGRAFIA, INVENTARI:

SOPRINTENDENZA ARCHEOLOGICA

FOTOGRAFIE:

TARANTO

A.F.S. n° 4691 Cat. X

DISEGNI:

ESAME DEI SITI E DEI TERRENI:

RIFERIMENTO OGGETTI DELLO STESSO COMPLESSO:

**Stipe votiva del culto di Apollo-Hyakinthos**

dall'inv.n.	52022	all'inv.n.	52029
" "	55475	" "	55490
" "	55498	" "	55559
" "	63492	" "	64000
" "	64335	" "	65000
" "	65379	" "	66000
" "	210001	" "	210472

Jimmie Rums

**VISTO DEL FUNZIONARIO RESPONSABILE:**

Adell Age

Io sottoscritto mi obbligo alla conservazione dell'oggetto descritto nel presente foglio secondo le norme della Legge 1° Giugno 1939, n. 1089 e Regolamento approvato con R. Decreto n. 363 del 30 Gennaio 1913; di conseguenza a non rimuoverlo dal posto che occupa, a non apportarvi modificazioni senza conseguire preventiva approvazione del Ministero dell'Istruzione, e a non menomarne in alcun modo il pubblico godimento.

**VISTO DEL SOPRINTENDENTE**

**FIRMA****RIFERIMENTO VECCHIE SCHEDE:**