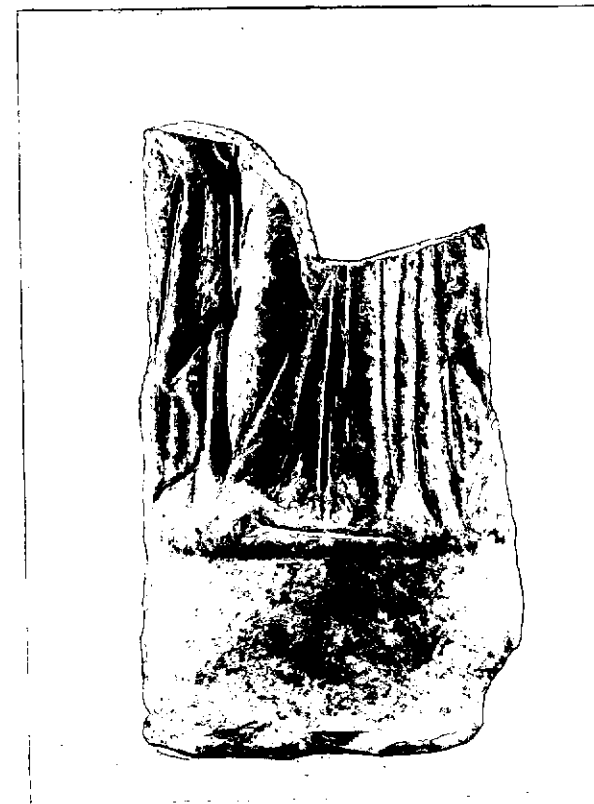

N. CATALOGO GENERALE	N. CATALOGO INTERNAZIONALE	 MINISTERO PER I BENI CULTURALI E AMBIENTALI DIREZ. GEN. DELLE ANTICHITA' E BELLE ARTI		REGIONE	N.
16/00014887	ITA:	SOPRINTENDENZA ARCHEOLOGICA DELLA PUGLIA	63	PUGLIA	824

(5605241) Roma, 1975 - Ist. Poligr. Stato - S. (c. 1.000.000)

PROVINCIA E COMUNE: **TA-TARANTO**LUOGO DI COLLOCAZIONE: **Museo Nazionale**INV. **64650**OGGETTO: **Rilievo del culto di Apollo-Hyakinthos (Polyboia?)**PROVENIENZA (rif. I.G.M.): **Taranto (F.202 II NO)**DATI DI SCAVO: **19.7.1950-Contr.Carmine** INV. DI SCAVO:  
(o altra acquisizione)**V.le Magna Grecia ang.C.so Italia-prop.Acclavio-Stipe votiva.**DATAZIONE: **Fine IV - III sec.a.C.**ATTRIBUZIONE: **Fabbrica tarantina**MATERIALE E TECNICA: **Argilla micacea, poco depurata, rosa-aran-  
cio; ingubbiatura bianca; a matrice, cavo sul retro.**MISURE: **Alt.max:11; Larg.max:7.**STATO DI CONSERVAZIONE: **Frammentato all'altezza delle ginocchia;  
manca la parte superiore; base scheggiata; ingubbiatura eva-  
nida.**CONSISTENZA ATTUALE DEL MATERIALE: **-**ESAME DEI REPERTI: **-**CONDIZIONE GIURIDICA: **Proprietà dello Stato.**NOTIFICHE: **-**

NEG. 4682 X

DESCRIZIONE: **Su base semicircolare a orli aggettanti, è vi-  
sibile la gamba destra, flessa, di una figura vestita di  
chitone e di himation, trattenuto dalla mano destra.****Il rilievo, rinvenuto in una stipe votiva dedicata al  
culto di Apollo-Hyakinthos, già attestato a Taranto dal-  
le fonti letterarie, può essere identificato con Poly-  
boia, sorella di Hyakinthos (A.STAZIO, in "Atti IV Conve-  
gno di Studi sulla Magna Grecia", 1965, pagg.162-163, tav.  
XI, con bibl.prec.).**

RESTAURI:

ESEGUITI:

PROCEDIMENTI SEGUITI:

BIBLIOGRAFIA, INVENTARI:

OPRINTENDENZA ARCHEOLOGICA  
TARANTO  
FOTOGRAFIE:  
A.F.S. n° 4682 Cat. X

DISEGNI:

ESAME DEI SITI E DEI TERRENI:

RIFERIMENTO OGGETTI DELLO STESSO COMPLESSO:

**Stipe votiva del culto di Apollo-Hyakinthos**

dall'inv.n.	52022	all'inv.n.	52029
" "	55475	" "	55490
" "	55498	" "	55559
" "	63492	" "	64000
" "	64335	" "	65000
" "	65379	" "	66000
" "	210001	" "	210472

COMPILATORE DELLA SCHEDA: Gemma Russo

*Gemma Russo*

DATA: 2/6/1978

VISTO DEL FUNZIONARIO RESPONSABILE:



dott.ssa Antonietta DELL'AGLIO

*Ante Aglio*

ALLEGATI:

OSSERVAZIONI:

RIFERIMENTO VECCHIE SCHEDE:

Io sottoscritto mi obbligo alla conservazione dell'oggetto descritto nel presente foglio secondo le norme della Legge 1° Giugno 1939, n. 1089 e Regolamento approvato con R. Decreto n. 363 del 30 Gennaio 1913; di conseguenza a non rimuoverlo dal posto che occupa, a non apportarvi modificazioni senza conseguire preventiva approvazione del Ministero dell'Istruzione, e a non menomarne in alcun modo il pubblico godimento.

DATA: .....

VISTO DEL SOPRINTENDENTE

FIRMA

AGGIORNAMENTI: