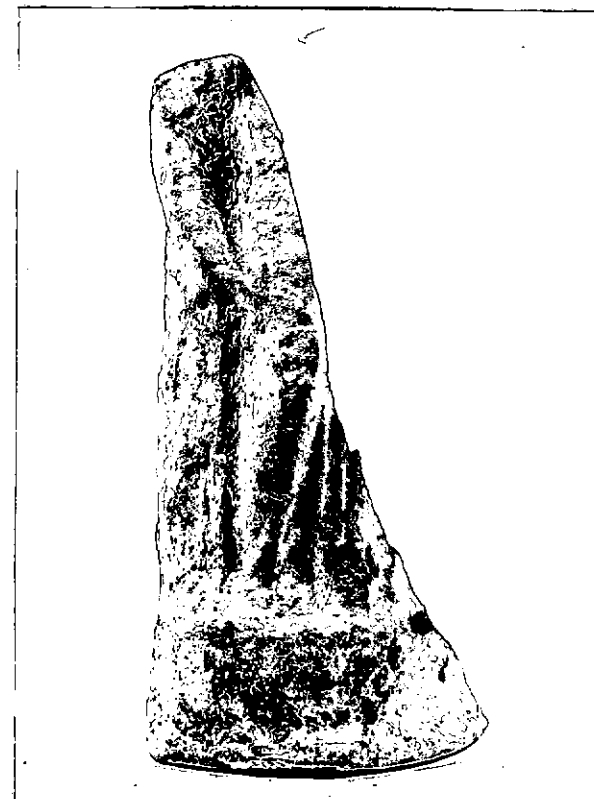

N. CATALOGO GENERALE	N. CATALOGO INTERNAZIONALE	MINISTERO PER I BENI CULTURALI E AMBIENTALI DIREZ. GEN. DELLE ANTICHITA' E BELLE ARTI		REGIONE	N.
16/00014878	ITA:	SOPRINTENDENZA ARCHEOLOGICA DELLA PUGLIA	63	PUGLIA	815

(5605241) Roma, 1975 - Ist. Poligr. Stato - S. (c. 1.000.000)

PROVINCIA E COMUNE: **TA-TARANTO**LUOGO DI COLLOCAZIONE: **Museo Nazionale**INV. **64641**OGGETTO: **Rilievo del culto di Apollo-Hyakinthos (Polyboia?)**PROVENIENZA (rif. I.G.M.): **Taranto (F.202 II NO)**DATI DI SCAVO: **19.7.1950-Contr.Carmine** INV. DI SCAVO:**V.le Magna Grecia ang.C.so Italia-prop.Acclavio-Stipe votiva.**DATAZIONE: **Fine IV - III sec.a.C.**ATTRIBUZIONE: **Fabbrica tarantina**MATERIALE E TECNICA: **Argilla micacea, poco depurata, arancio; ingubbiatura bianca; rosso e rosa sopraddipinti; a matrice, cavo sul retro.**MISURE: **Alt.max:13,3; Larg.max:6,5.**STATO DI CONSERVAZIONE: **Acefalo, frammentato nel senso dell'altezza; si conserva il lato destro; ingubbiatura e sopraddipintura evanide; superficie incrostata.**CONSISTENZA ATTUALE DEL MATERIALE: **-**ESAME DEI REPERTI: **-**CONDIZIONE GIURIDICA: **Proprietà dello Stato.**NOTIFICHE: **-**

NEG. 4673 X

DESCRIZIONE: Su base semicircolare a orli aggettanti, in posizione gravitante, con la gamba destra leggermente flessa; il braccio destro è disteso lungo il fianco; indossa un chitone e un himation; nella mano destra, plettro. Sulla base, due fasce in rosso; sull'himation, tracce di rosa.

Il rilievo, rinvenuto in una stipe votiva dedicata al culto di Apollo-Hyakinthos, già attestato a Taranto dalle fonti letterarie, può essere identificato con Polyboia, sorella di Hyakinthos (A.STAZIO, in "Atti IV Convegno di Studi sulla Magna Grecia", 1965, pagg.162-163, tav. XI, con bibl.prec.).

RESTAURI:

ESEGUITI:

PROCEDIMENTI SEGUITI:

BIBLIOGRAFIA, INVENTARI:

SPRINTENDENZA ARCHEOLOGICA
FOTOGRAFIE: TARANTO
A. 5. 3. 11 1643 Cat. X

DISEGNI:

ESAME DEI SITI E DEI TERRENI:

RIFERIMENTO OGGETTI DELLO STESSO COMPLESSO:

Stipe votiva del culto di Apollo Hyakinthos

dall'inv.n.	52022	all'inv.n.	52029
" "	55475	" "	55490
" "	55498	" "	55559
" "	63492	" "	64000
" "	64335	" "	65000
" "	65379	" "	66000
" "	210001	" "	210472

COMPILATORE DELLA SCHEDA: Gemma Russo *Gemma Russo*

DATA: 2/6/1978



VISTO DEL FUNZIONARIO RESPONSABILE *dott.ssa Antonietta DELL'AGLIO*

ADell'

ALLEGATI:

OSSERVAZIONI:

RIFERIMENTO VECCHIE SCHEDE:

Io sottoscritto mi obbligo alla conservazione dell'oggetto descritto nel presente foglio secondo le norme della Legge 1° Giugno 1939, n. 1089 e Regolamento approvato con R. Decreto n. 363 del 30 Gennaio 1913; di conseguenza a non rimuoverlo dal posto che occupa, a non apportarvi modificazioni senza conseguire preventiva approvazione del Ministero dell'Istruzione, e a non menomarne in alcun modo il pubblico godimento.

DATA:

VISTO DEL SOPRINTENDENTE

FIRMA

AGGIORNAMENTI: