



CODICI

16/00014813

ITA:

SOPRINTENDENZA ARCHEOLOGICA DELLA PUGLIA

63

PUGLIA

750

(5605241) Roma, 1975 - Ist. Poligr. Stato - S. (c. 1.000.000)

PROVINCIA E COMUNE: TA-TARANTO

LUOGO DI COLLOCAZIONE: Museo Nazionale

INV. 64576

OGGETTO: Rilievo del culto di Apollo-Hyakinthos (Polyboia?)

PROVENIENZA (rif. I.G.M.): Taranto (F.202 II NO)

DATI DI SCAVO: 19.7.1950-Contr.Carminè INV. DI SCAVO:
(o altra acquisizione)V.le Magna Grecia ang.C.so Italia-prop.Acclavio-Stipe
votiva.

DATAZIONE: Fine IV - III sec.a.C.

ATTRIBUZIONE: Fabbrica tarantina

MATERIALE E TECNICA: Argilla micacea, poco depurata, rosata; a ma-
trice stanca, cavo sul retro, ritocchi a stecca.

MISURE: Alt.7,5; Larg.max:3,8.

STATO DI CONSERVAZIONE: Frammentario; si conservano la testa, il
braccio destro e parte del busto.

CONSISTENZA ATTUALE DEL MATERIALE: -

ESAME DEI REPERTI: -

CONDIZIONE GIURIDICA: Proprietà dello Stato.

NOTIFICHE: -

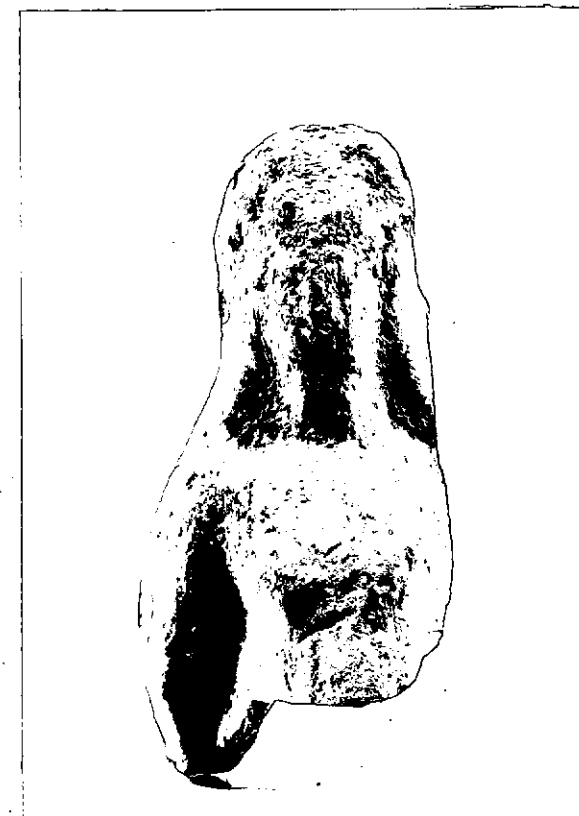

NEG. 4608 X

DESCRIZIONE: Indossa un chitone cinto sotto il seno e un
himation che avvolge il braccio destro; i capelli, trat-
tenuti da un diadema, ricadono a ciocche ai lati del
volto.Il rilievo, rinvenuto in una stipe votiva dedicata al
culto di Apollo-Hyakinthos, già attestato a Taranto dal-
le fonti letterarie, può essere identificato con Poly-
boia, sorella di Hyakinthos (A.STAZIO, in "Atti IV Con-
vegno di Studi sulla Magna Grecia", 1965, pagg.162-163,
tav.XI, con bibl.prec.).

RESTAURI:

ESEGUITI:

PROCEDIMENTI SEGUITI:

BIBLIOGRAFIA, INVENTARI:

FOTOGRAFIE: **SOPRINTENDENZA ARCHEOLOGICA**
TARANTO
A.F.S. n° 4608 Cat. X

DISEGNI:

ESAME DEI SITI E DEI TERRENI:

RIFERIMENTO OGGETTI DELLO STESSO COMPLESSO:

Stipe votiva del culto di Apollo Hyakinthos

dall'inv.n.	52022	all'inv.n.	52029
" "	55475	" "	55490
" "	55498	" "	55559
" "	63492	" "	64000
" "	64335	" "	65000
" "	65379	" "	66000
" "	210001	" "	210472

COMPILATORE DELLA SCHEDA: Gemma Russo

Gemma Russo

DATA: 2/6/1978

VISTO DEL FUNZIONARIO RESPONSABILE:



dott.ssa Antonietta DELL'AGLIO

Antonia

ALLEGATI:

OSSERVAZIONI:

RIFERIMENTO VECCHIE SCHEDE:

Io sottoscritto mi obbligo alla conservazione dell'oggetto descritto nel presente foglio secondo le norme della Legge 1° Giugno 1939, n. 1089 e Regolamento approvato con R. Decreto n. 363 del 30 Gennaio 1913; di conseguenza a non rimuoverlo dal posto che occupa, a non apportarvi modificazioni senza conseguire preventiva approvazione del Ministero dell'Istruzione, e a non menomarne in alcun modo il pubblico godimento.

DATA:

VISTO DEL SOPRINTENDENTE

FIRMA

AGGIORNAMENTI: