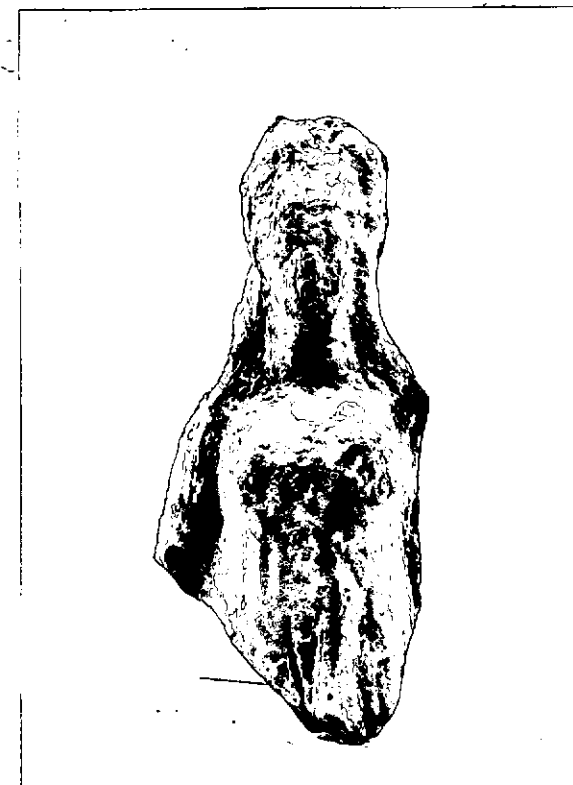

|                      |                            |  |    |         |     |
|----------------------|----------------------------|--|----|---------|-----|
| N. CATALOGO GENERALE | N. CATALOGO INTERNAZIONALE | MINISTERO PER I BENI CULTURALI E AMBIENTALI<br>DIREZ. GEN. DELLE ANTICHITA' E BELLE ARTI |    | REGIONE | N.  |
| 16/00-14811          | ITA:                       | SOPRINTENDENZA ARCHEOLOGICA DELLA PUGLIA   | 63 | PUGLIA  | 748 |

(5605241) Roma, 1975 - Ist. Poligr. Stato - S. (c. 1.000.000)

PROVINCIA E COMUNE: **TA-TARANTO**LUOGO DI COLLOCAZIONE: **Museo Nazionale**INV. **64574**OGGETTO: **Rilievo del culto di Apollo-Hyakinthos (Polyboia?)**PROVENIENZA (rif. I.G.M.): **Taranto (F.202 II NO)**DATI DI SCAVO: **19.7.1950-Contr. Carmine** INV. DI SCAVO:  
(o altra acquisizione)**V.le Magna Grecia ang.C.so Italia-prop.Acclavio-Stipe votiva.**DATAZIONE: **Fine IV - III sec.a.C.**ATTRIBUZIONE: **Fabbrica tarantina**MATERIALE E TECNICA: **Argilla micacea, poco depurata, beige; ingubbiatura bianca; a matrice stanca, cavo sul retro.**MISURE: **Alt. 8,3; Larg. max: 3,8**STATO DI CONSERVAZIONE: **Frammentato all'altezza del bacino; mancano la parte inferiore della figura, il braccio sinistro e parte del destro; ingubbiatura evanida.**CONSISTENZA ATTUALE DEL MATERIALE: **-**ESAME DEI REPERTI: **-**CONDIZIONE GIURIDICA: **Proprietà dello Stato.**NOTIFICHE: **-**

NEG. 4606 X

DESCRIZIONE: **Indossa un chitone cinto sotto il seno; i capelli, trattenuti in alto da un diadema, ricadono in ciocche ai lati del volto.****Il rilievo, rinvenuto in una stipe votiva dedicata al culto di Apollo-Hyakinthos, già attestato a Taranto dalle fonti letterarie, può essere identificato con Polyboia, sorella di Hyakinthos (A. STAZIO, in "Atti IV Convegno di Studi sulla Magna Grecia", 1965, pagg. 162-163, tav. XI, con bibl. prec.).**

RESTAURI:

ESEGUITI:

PROCEDIMENTI SEGUITI:

BIBLIOGRAFIA, INVENTARI:

SOPRINTENDENZA ARCHEOLOGICA

FOTOGRAFIE:

TARANTO

A.F.S. n° 4506 Cat. X

DISEGNI:

ESAME DEI SITI E DEI TERRENI:

RIFERIMENTO OGGETTI DELLO STESSO COMPLESSO:

**Stipe votiva del culto di Apollo Hyakinthos**

|             |        |            |        |
|-------------|--------|------------|--------|
| dall'inv.n. | 52022  | all'inv.n. | 52029  |
| " "         | 55475  | " "        | 55490  |
| " "         | 55498  | " "        | 55559  |
| " "         | 63492  | " "        | 64000  |
| " "         | 64335  | " "        | 65000  |
| " "         | 65379  | " "        | 66000  |
| " "         | 210001 | " "        | 210472 |

COMPILATORE DELLA SCHEDA: Gemma Russo

*Gemma Russo*

DATA: 2/6/1978



VISTO DEL FUNZIONARIO RESPONSABILE:

dott.ssa Antonietta DELL'AGLIO

*Adell Aglio*

ALLEGATI:

OSSERVAZIONI:

RIFERIMENTO VECCHIE SCHEDE:

Io sottoscritto mi obbligo alla conservazione dell'oggetto descritto nel presente foglio secondo le norme della Legge 1° Giugno 1939, n. 1089 e Regolamento approvato con R. Decreto n. 363 del 30 Gennaio 1913; di conseguenza a non rimuoverlo dal posto che occupa, a non apportarvi modificazioni senza conseguire preventiva approvazione del Ministero dell'Istruzione, e a non menomarne in alcun modo il pubblico godimento.

DATA: .....

VISTO DEL SOPRINTENDENTE

FIRMA

AGGIORNAMENTI: