

N. CATALOGO GENERALE	N. CATALOGO INTERNAZIONALE	MINISTERO PER I BENI CULTURALI E AMBIENTALI DIREZ. GEN. DELLE ANTICHITA' E BELLE ARTI		REGIONE	N.
16/00014802	ITA:	SOPRINTENDENZA ARCHEOLOGICA DELLA PUGLIA	63	PUGLIA	739

(5605241) Roma, 1975 - Ist. Poligr. Stato - S. (c. 1.000.000)

PROVINCIA E COMUNE: TA-TARANTO

LUOGO DI COLLOCAZIONE: Museo Nazionale

INV. 64565

OGGETTO: Rilievo del culto di Apollo-Hyakinthos (Polyboia?)

PROVENIENZA (rif. I.G.M.): Taranto (F.202 II NO)

DATI DI SCAVO: (o altra acquisizione) 19.7.1950-Contr. Carmine INV. DI SCAVO:

V.le Magna Grecia ang.C.so Italia-prop.Acclavio-Stipe
votiva.

DATAZIONE: Fine IV - III sec.a.C.

ATTRIBUZIONE: Fabbrica tarantina

MATERIALE E TECNICA: Argilla micacea, poco depurata, rossastra;
ingubbiatura bianca; a matrice stanca, cavo sul retro, ri-
tocchi a stecca.

MISURE: Alt. 9,2; Larg. max: 4.

STATO DI CONSERVAZIONE: Frammentato all'altezza del bacino, man-
ca la parte inferiore della figura; lacunoso nel lato si-
nistro, ingubbiatura evanida, superficie incrostata.

CONSISTENZA ATTUALE DEL MATERIALE: -

ESAME DEI REPERTI: -

CONDIZIONE GIURIDICA: Proprietà dello Stato.

NOTIFICHE: -

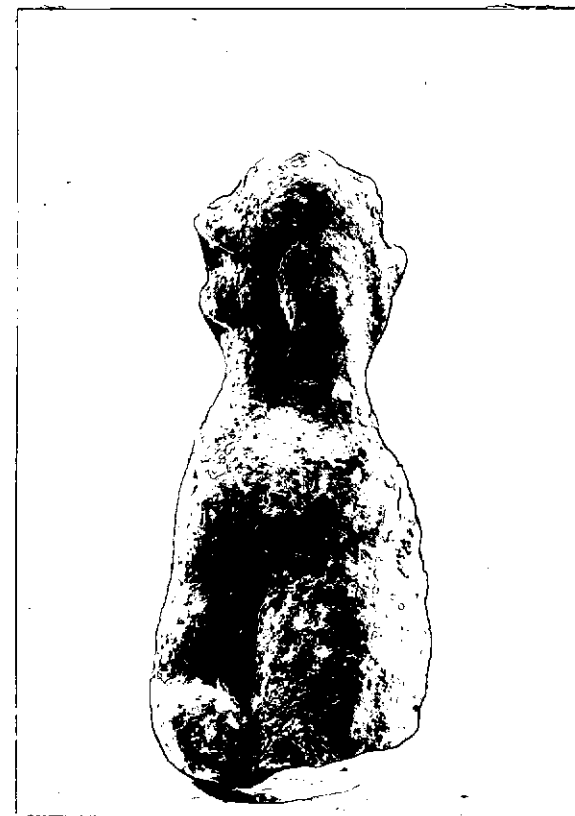

NEG. 4597 X

DESCRIZIONE: Stante; con il capo leggermente inclinato a de-
stra; il braccio destro è disteso lungo il fianco; indos-
sa un chitone cinto sotto il seno; nella mano destra, un
grappolo d'uva; sui capelli, che ricadono sulle spalle,
una stephane radiata.Il rilievo, rinvenuto in una stipe votiva dedicata al
culto di Apollo-Hyakinthos, già attestato a Taranto dal-
le fonti letterarie, può essere identificato con Poly-
boia, sorella di Hyakinthos (A. STAZIO, in "Atti IV Conve-
gno di Studi sulla Magna Grecia", pagg. 162-163, tav. XI,
con bibl. prec.).

RESTAURI:

ESEGUITI:

PROCEDIMENTI SEGUITI:

BIBLIOGRAFIA, INVENTARI:

SPRINTENDENZA ARCHEOLOGICA

FOTOGRAFIE:

TARANTO

F.S. n° 4594 Cat. X

DISEGNI:

ESAME DEI SITI E DEI TERRENI:

RIFERIMENTO OGGETTI DELLO STESSO COMPLESSO:

Stipe votiva del culto di Apollo Hyakinthos

dall'inv.n.	52022	all'inv.n.	52029
" "	55475	" "	55490
" "	55498	" "	55559
" "	63492	" "	64000
" "	64335	" "	65000
" "	65379	" "	66000
" "	210001	" "	210472

COMPILATORE DELLA SCHEDA: *Gemma F. 1989*

Gemma F. 1989

DATA: 2/6/1978



VISTO DEL FUNZIONARIO RESPONSABILE

dott.ssa Antonietta DELL'AGLIO

Adell

ALLEGATI:

OSSERVAZIONI:

RIFERIMENTO VECCHIE SCHEDE:

Io sottoscritto mi obbligo alla conservazione dell'oggetto descritto nel presente foglio secondo le norme della Legge 1° Giugno 1939, n. 1089 e Regolamento approvato con R. Decreto n. 363 del 30 Gennaio 1913; di conseguenza a non rimuoverlo dal posto che occupa, a non apportarvi modificazioni senza conseguire preventiva approvazione del Ministero dell'Istruzione, e a non menomarne in alcun modo il pubblico godimento.

DATA: _____

VISTO DEL SOPRINTENDENTE

FIRMA

AGGIORNAMENTI: