



CODICI

16/00014793

ITA:

SOPRINTENDENZA ARCHEOLOGICA DELLA PUGLIA

63

PUGLIA

730

(5605241) Roma, 1975 - Ist. Poligr. Stato - S. (c. 1.000.000)

PROVINCIA E COMUNE: **TA-TARANTO**LUOGO DI COLLOCAZIONE: **Museo Nazionale**

INV. 64556

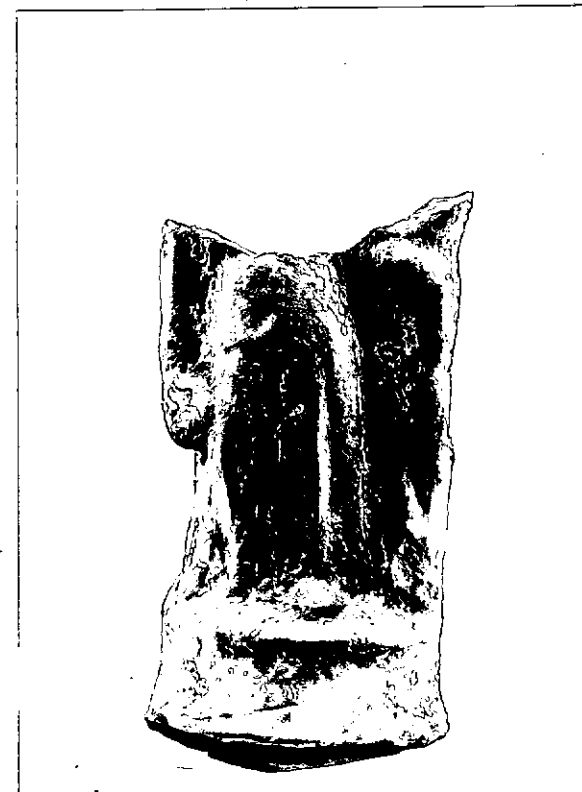
OGGETTO: **Rilievo del culto di Apollo-Hyakinthos (Polyboia?)**PROVENIENZA (rif. I.G.M.): **Taranto (F.202 II NO)**DATI DI SCAVO: **19.7.1950-Contr. Carmine** INV. DI SCAVO:  
(o altra acquisizione)**V.le Magna Grecia ang.C.so Italia-prop.Acclavio-Stipe  
votiva.**DATAZIONE: **Fine IV - III sec.a.C.**ATTRIBUZIONE: **Fabbrica tarantina**MATERIALE E TECNICA: **Argilla micacea, poco depurata, nocciola; in  
gubbiatura bianca; a matrice stanca, cavo sul retro, ritoc-  
chi a stecca.**MISURE: **Alt. 11; Larg. max: 6,4.**STATO DI CONSERVAZIONE: **Frammentato all'altezza della vita, man-  
ca la parte superiore; ingubbiatura evanida, superficie in  
crostata.**CONSISTENZA ATTUALE DEL MATERIALE: **-**ESAME DEI REPERTI: **-**CONDIZIONE GIURIDICA: **Proprietà dello Stato.**NOTIFICHE: **-**

NEG. 4588 X

DESCRIZIONE: Su base semicircolare a orli aggettanti, in po-  
sizione gravitante, con il peso del corpo scaricato sulla  
gamba sinistra; la destra è leggermente flessa e scostata,  
il braccio destro è disteso lungo il fianco; indossa un  
chitone e un himation; nella mano destra poma votivo, nel  
la sinistra, avvolta nell'himation, è visibile parte di  
una patera.

Il rilievo, rinvenuto in una stipe votiva dedicata al cul-  
to di Apollo-Hyakinthos, già attestato a Taranto dalle  
fonti letterarie, può essere identificato con Polyboia,  
sorella di Hyakinthos (A. STAZIO, in "Atti IV Convegno di  
Studi sulla Magna Grecia", 1965, pagg. 162-163, tav. XI, con  
bibl. prec.).

RESTAURI:

ESEGUITI:

PROCEDIMENTI SEGUITI:

BIBLIOGRAFIA, INVENTARI:

SOPRINTENDENZA ARCHEOLOGICA

FOTOGRAFIE:

TARANTO

A.F.S. n° 4588 Cat. X

DISEGNI:

ESAME DEI SITI E DEI TERRENI:

RIFERIMENTO OGGETTI DELLO STESSO COMPLESSO:

Stipe votiva del culto di Apollo Hyakinthos

dall'inv.n.	52022	all'inv.n.	52029
" "	55475	" "	55490
" "	55498	" "	55559
" "	63492	" "	64000
" "	64335	" "	65000
" "	65379	" "	66000
" "	210001	" "	210472

COMPILATORE DELLA SCHEDA: **Amelia D'Amicis** *Amelia D'Amicis*

DATA: **2/6/1978**



VISTO DEL FUNZIONARIO RESPONSABILE **dott.ssa Antonietta DELL'AGLIO**

*Antonietta Dell'Aglia*

ALLEGATI:

OSSERVAZIONI:

RIFERIMENTO VECCHIE SCHEDE:

Io sottoscritto mi obbligo alla conservazione dell'oggetto descritto nel presente foglio secondo le norme della Legge 1° Giugno 1939, n. 1089 e Regolamento approvato con R. Decreto n. 363 del 30 Gennaio 1913; di conseguenza a non rimuoverlo dal posto che occupa, a non apportarvi modificazioni senza conseguire preventiva approvazione del Ministero dell'Istruzione, e a non menomarne in alcun modo il pubblico godimento.

DATA: .....

VISTO DEL SOPRINTENDENTE

FIRMA

AGGIORNAMENTI: