

N. CATALOGO GENERALE	N. CATALOGO INTERNAZIONALE	 MINISTERO PER I BENI CULTURALI E AMBIENTALI DIREZ. GEN. DELLE ANTICHITA' E BELLE ARTI		REGIONE	N.
16/00014775	ITA:	SOPRINTENDENZA ARCHEOLOGICA DELLA PUGLIA	63	PUGLIA	712

(5605241) Roma, 1975 - Ist. Poligr. Stato - S. (c. 1.000.000)

PROVINCIA E COMUNE: TA-TARANTO

LUOGO DI COLLOCAZIONE: Museo Nazionale

INV. 64538

OGGETTO: Rilievo del culto di Apollo-Hyakinthos (Polyboia?)

PROVENIENZA (rif. I.G.M.): Taranto (F.202 II NO)

DATI DI SCAVO: 19.7.1950-Contr. Carmine INV. DI SCAVO:
(o altra acquisizione)V.le Magna Grecia ang.C.so Italia-prop.Acclavio-Stipe
votiva.

DATAZIONE: Fine IV - III sec.a.C.

ATTRIBUZIONE: Fabbrica tarantina

MATERIALE E TECNICA: Argilla micacea, poco depurata, rosa aran-
cio; ingubbiatura bianca; a matrice stanca, cavo sul retro.

MISURE: Alt. 8,3; Larg. max: 5.

STATO DI CONSERVAZIONE: Frammentato all'altezza delle gambe, man-
ca la parte superiore; ingubbiatura evanida, superficie in-
crostata.

CONSISTENZA ATTUALE DEL MATERIALE: -

ESAME DEI REPERTI: -

CONDIZIONE GIURIDICA: Proprietà dello Stato.

NOTIFICHE: -

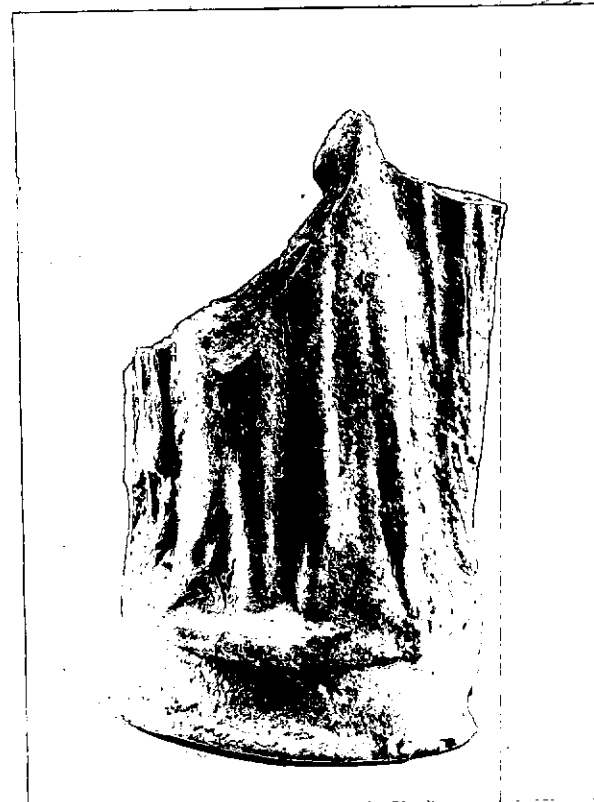

NEG. 4570 X

DESCRIZIONE: Su base semicircolare a orli aggettanti, figura in posizione gravitante, la gamba sinistra è rigida, la destra è flessa e scostata; indossa un chitone e un himation.

Il rilievo, rinvenuto in una stipe votiva dedicata al culto di Apollo-Hyakinthos, già attestato a Taranto dalle fonti letterarie, può essere identificato con Polyboia, sorella di Hyakinthos (A. SPAZIO, in "Atti IV Convegno di Studi sulla Magna Grecia", 1965, pagg. 162-163, tav. XI, con bibl. prec.).

RESTAURI:

ESEGUITI:

PROCEDIMENTI SEGUITI:

BIBLIOGRAFIA, INVENTARI:

SOPRINTENDENZA ARCHEOLOGICA
FOTOGRAFIE: TARANTO
A.F.S. n° 4540 Cat. X

DISEGNI:

ESAME DEI SITI E DEI TERRENI:

RIFERIMENTO OGGETTI DELLO STESSO COMPLESSO: /

Stipe votiva del culto di Apollo Hyakinthos

dall'inv.n.	52022	all'inv.n.	52029
" "	55475	" "	55490
" "	55498	" "	55559
" "	63492	" "	64000
" "	64335	" "	65000
" "	65379	" "	66000
" "	210001	" "	210472

COMPILATORE DELLA SCHEDA: Amelia D'Amicis *Amelia D'Amicis*

DATA: 2/6/1978



VISTO DEL FUNZIONARIO RESPONSABILE *dott.ssa Antonietta DELL'AGLIO*

Adell

ALLEGATI:

OSSERVAZIONI:

RIFERIMENTO VECCHIE SCHEDE:

Io sottoscritto mi obbligo alla conservazione dell'oggetto descritto nel presente foglio secondo le norme della Legge 1° Giugno 1939, n. 1089 e Regolamento approvato con R. Decreto n. 363 del 30 Gennaio 1913; di conseguenza a non rimuoverlo dal posto che occupa, a non apportarvi modificazioni senza conseguire preventiva approvazione del Ministero dell'Istruzione, e a non menomarne in alcun modo il pubblico godimento.

DATA:

VISTO DEL SOPRINTENDENTE

FIRMA

AGGIORNAMENTI: