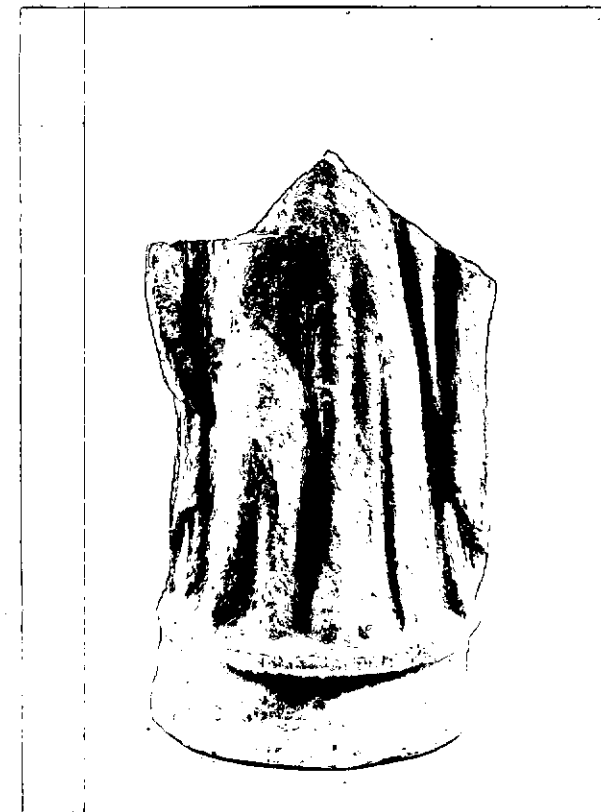

N. CATALOGO GENERALE	N. CATALOGO INTERNAZIONALE	 MINISTERO PER I BENI CULTURALI E AMBIENTALI DIREZ. GEN. DELLE ANTICHITA' E BELLE ARTI		REGIONE	N.
16/00014771	ITA:	SOPRINTENDENZA ARCHEOLOGICA DELLA PUGLIA	63	PUGLIA	708

(5605241) Roma, 1975 - Ist. Poligr. Stato - S. (c. 1.000.000)

PROVINCIA E COMUNE: **TA-TARANTO**LUOGO DI COLLOCAZIONE: **Museo Nazionale**INV. **64534**OGGETTO: **Rilievo del culto di Apollo-Hyakinthos (Polyboia?)**PROVENIENZA (rif. I.G.M.): **Taranto (F.202 II NO)**DATI DI SCAVO: **19.7.1950-Contr.Carmine** INV. DI SCAVO:
(o altra acquisizione)**V.le Magna Grecia ang.C.so Italia-prop.Acclavio-Stipe votiva.**DATAZIONE: **Fine IV - III sec.a.C.**ATTRIBUZIONE: **Fabbrica tarantina**MATERIALE E TECNICA: **Argilla micacea, poco depurata, rosata, ingubbiatura bianca; rosso sopraddipinto; a matrice stanca, cavo sul retro.**MISURE: **Alt.max:10,5; Larg.5,8**STATO DI CONSERVAZIONE: **Fratturato all'altezza della vita, manca la parte superiore; ingubbiatura e sopraddipintura evanesce.**CONSISTENZA ATTUALE DEL MATERIALE: **-**ESAME DEI REPERTI: **-**CONDIZIONE GIURIDICA: **Proprietà dello Stato.**NOTIFICHE: **-**

NEG. 4566 X

DESCRIZIONE: Su base semicircolare a orli aggettanti, figura in posizione gravitante, la gamba sinistra è rigida, la destra è flessa e scostata; indossa un chitone e un himation trattenuto per un lembo dalla mano destra. Sulla base, due fasce orizzontali in rosso.

Il rilievo, rinvenuto in una stipe votiva dedicata al culto di Apollo-Hyakinthos, già attestato a Taranto dalle fonti letterarie, può essere identificato con Polyboia, sorella di Hyakinthos (A.STAZIO, in "Atti IV Convegno di Studi sulla Magna Grecia", 1965, pagg.162-163, tav. XI, con bibl.prec.).

RESTAURI:

ESEGUITI:

PROCEDIMENTI SEGUITI:

BIBLIOGRAFIA, INVENTARI:

SOPRINTENDENZA ARCHEOLOGICA
FOTOGRAFIE: TARANTO
A.F.S. n° 4556 Cat. X

DISEGNI:

ESAME DEI SITI E DEI TERRENI:

RIFERIMENTO OGGETTI DELLO STESSO COMPLESSO:

Stipe votiva del culto di Apollo Hyakinthos

dall'inv.n.	52022	all'inv.n.	52029
" "	55475	" "	55490
" "	55498	" "	55559
" "	63492	" "	64000
" "	64335	" "	65000
" "	65379	" "	66000
" "	210001	" "	210472

COMPILATORE DELLA SCHEDA: **Amelia D'Amicis** *Amelia D'Amicis*

DATA: **2/6/1978**

VISTO DEL FUNZIONARIO RESPONSABILE: **dott.ssa Antonietta DELL'AGLIO**



Ant. Aglio

ALLEGATI:

OSSERVAZIONI:

RIFERIMENTO VECCHIE SCHEDE:

Io sottoscritto mi obbligo alla conservazione dell'oggetto descritto nel presente foglio secondo le norme della Legge 1° Giugno 1939, n. 1089 e Regolamento approvato con R. Decreto n. 363 del 30 Gennaio 1913; di conseguenza a non rimuoverlo dal posto che occupa, a non apportarvi modificazioni senza conseguire preventiva approvazione del Ministero dell'Istruzione, e a non menomarne in alcun modo il pubblico godimento.

DATA:

VISTO DEL SOPRINTENDENTE

FIRMA

AGGIORNAMENTI: