

N. CATALOGO GENERALE	N. CATALOGO INTERNAZIONALE	MINISTERO PER I BENI CULTURALI E AMBIENTALI DIREZ. GEN. DELLE ANTICHITA' E BELLE ARTI		REGIONE	N.
16/00014766	ITA:	SOPRINTENDENZA ARCHEOLOGICA DELLA PUGLIA	63	PUGLIA	703

(5605241) Roma, 1975 - Ist. Poligr. Stato - S. (c. 1.000.000)

PROVINCIA E COMUNE: TA-TARANTO

LUOGO DI COLLOCAZIONE: Museo Nazionale

INV. 64529

OGGETTO: Rilievo del culto di Apollo-Hyakinthos (Polyboia?)

PROVENIENZA (rif. I.G.M.): Taranto (F.202 II NO)

DATI DI SCAVO: (o altra acquisizione) 19.7.1950-Contr. Carmine INV. DI SCAVO:

V.le Magna Grecia ang.C.so Italia-prop.Acclavio-Stipe votiva.

DATAZIONE: Fine IV - III sec.a.C.

ATTRIBUZIONE: Fabbrica tarantina

MATERIALE E TECNICA: Argilla micacea, poco depurata, nocciola; in gubbiatura bianca; rosa e azzurro sopraddipinti; a matrice, cavo sul retro.

MISURE: Alt.max:8,9; Larg.max:6,8.

STATO DI CONSERVAZIONE: Fratturato all'altezza delle gambe, manca la parte superiore; ingubbiatura e sopraddipintura evanide, superficie incrostata.

CONSISTENZA ATTUALE DEL MATERIALE: -

ESAME DEI REPERTI: -

CONDIZIONE GIURIDICA: Proprietà dello Stato.

NOTIFICHE: -

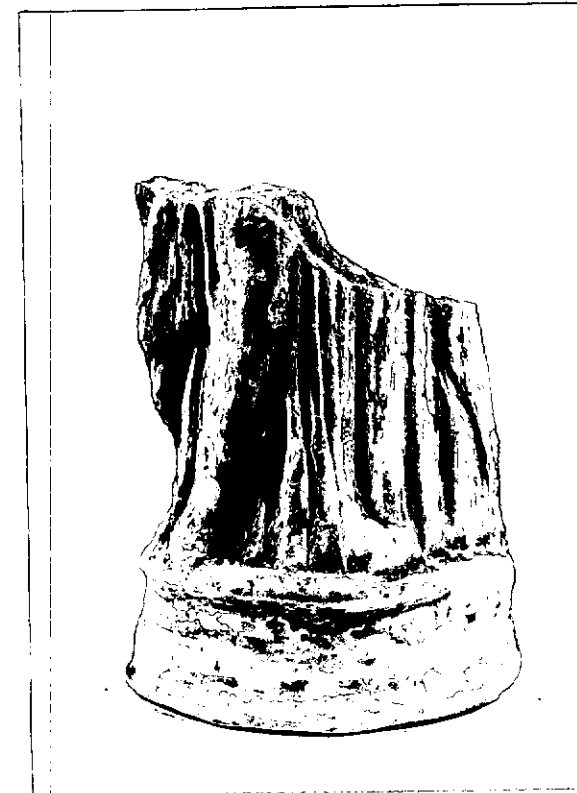

NEG. 4561 X

DESCRIZIONE: Su base semicircolare a orli aggettanti, è visibile la parte inferiore di una figura in posizione gravitante, la gamba sinistra è rigida, la destra è flessa e scostata; indossa un chitone e un himation. Sulla base, tre fasce orizzontali sopraddipinte, di cui la superiore in nero, le altre due in rosso; sul chitone e sull'himation, tracce di azzurro.

Il rilievo, rinvenuto in una stipe votiva dedicata al culto di Apollo-Hyakinthos, già attestato a Taranto dalle fonti letterarie, può essere identificato con Polyboia, sorella di Hyakinthos (A.STAZIO, in "Atti IV Convegno di Studi sulla Magna Grecia", 1965, pagg. 162-163, tav. XI, con bibl. prec.).

RESTAURI:

ESEGUITI:

PROCEDIMENTI SEGUITI:

BIBLIOGRAFIA, INVENTARI:

FOTOGRAFIE:

SOPRINTENDENZA ARCHEOLOGICA
TARANTO
A.F.S. n° 4561 Cat. X

DISEGNI:

ESAME DEI SITI E DEI TERRENI:

RIFERIMENTO OGGETTI DELLO STESSO COMPLESSO:

Stipe votiva del culto di Apollo Hyakinthos

dall'inv.n.	52022	all'inv.n.	52029
" "	55475	" "	55490
" "	55498	" "	55559
" "	63492	" "	64000
" "	64335	" "	65000
" "	65379	" "	66000
" "	210001	" "	210472

COMPILATORE DELLA SCHEDA:

Amelia D'Amicis

Amelia D'Amicis

DATA: 2/6/1978

VISTO DEL FUNZIONARIO RESPONSABILE:



dott.ssa Antonietta DELL'AGLIO

Antella Aglio

ALLEGATI:

OSSERVAZIONI:

RIFERIMENTO VECCHIE SCHEDE:

Io sottoscritto mi obbligo alla conservazione dell'oggetto descritto nel presente foglio secondo le norme della Legge 1° Giugno 1939, n. 1089 e Regolamento approvato con R. Decreto n. 363 del 30 Gennaio 1913; di conseguenza a non rimuoverlo dal posto che occupa, a non apportarvi modificazioni senza conseguire preventiva approvazione del Ministero dell'Istruzione, e a non menomarne in alcun modo il pubblico godimento.

DATA:

VISTO DEL SOPRINTENDENTE

FIRMA

AGGIORNAMENTI:

RA	N. CATALOGO GENERALE	N. CATALOGO INTERNAZIONALE	 MINISTERO PER I BENI CULTURALI E AMBIENTALI DIREZ. GEN. DELLE ANTICHITA' E BELLE ARTI		
	16/00017766	ITA:			INV. 100191
	ALLEGATO N.				

(5605243) Roma, 1975 - Ist. Poligr. Stato - S. (c. 200.000)

Entrambe le decorazioni si interrompono in corrispondenza delle anse; elemento di raccordo tra piede e corpo e tondello di base con colore.

Un esemplare simile, datato al 320 a.C. circa in F.G. LO PORTO, Civiltà indigena e penetrazione greca nella Lucania Orientale, Roma; 1973, pg.211, tav.LIX, 1:6