



CODICI

16/00014625

ITA:

SOPRINTENDENZA ARCHEOLOGICA DELLA PUGLIA

63

PUGLIA

562

(5605241) Roma, 1975 - Ist. Poligr. Stato - S. (c. 1.000.000)

PROVINCIA E COMUNE: TA - TARANTO

LUOGO DI COLLOCAZIONE: Museo Nazionale

INV. 64388

OGGETTO: Rilievo del culto di Apollo Hyakinthos (Polyboia?)

PROVENIENZA (rif. I.G.M.): Taranto (F.202 II NO)

DATI DI SCAVO: 19.7.1950-Contr. Carmine INV. DI SCAVO:
(o altra acquisizione)V.le Magna Grecia ang.C.so Italia-prop.Acclavio-Stipe
votiva

DATAZIONE: Fine IV - III sec.a.C.

ATTRIBUZIONE: Fabbrica tarantina

MATERIALE E TECNICA: Argilla micacea, poco depurata, rosa-aran-
cio; ingubbiatura bianca, rosso sopraddipinto; a matrice, ca-
vo sul retro.

MISURE: Alt. 7,5; Larg. 5

STATO DI CONSERVAZIONE: Frammentato all'altezza della vita, man-
ca la parte superiore; tracce di ingubbiatura e sopraddipin-
tura; superficie incrostata?

CONSISTENZA ATTUALE DEL MATERIALE: -

ESAME DEI REPERTI: -

CONDIZIONE GIURIDICA: Proprietà dello Stato

NOTIFICHE: -

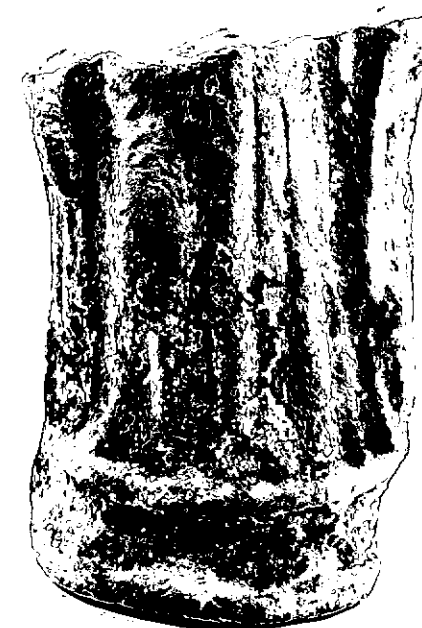

NEG. 4420 X

DESCRIZIONE: Su base semicircolare a orli aggettanti, in
posizione gravitante, con la gamba destra leggermente
flessa e scostata; indossa un chitone e un himation,
trattenuto per un lembo dalla mano destra. Sulla base,
due fasce orizzontali in rosso sopraddipinto.Il rilievo, rinvenuto in una stipe votiva dedicata al
culto di Apollo Hyakinthos, già attestato a Taranto dal-
le fonti letterarie, può essere identificato con Poly-
boia, sorella di Hyakinthos (A. STAZIO, in "Atti IV Con-
vegno di Studi sulla Magna Grecia", 1965, pagg. 162-163,
tav. XI, con bibl. prec.).

RESTAURI:

ESEGUITI:

PROCEDIMENTI SEGUITI:

BIBLIOGRAFIA, INVENTARI:

FOTOGRAFIE:

SOPRINTENDENZA ARCHEOLOGICA
TARANTO
A.F.S. n° 4420 Cat. X

DISEGNI:

ESAME DEI SITI E DEI TERRENI:

RIFERIMENTO OGGETTI DELLO STESSO COMPLESSO:

Stipe votiva del culto di Apollo Hyakinthos

| | | | |
|-------------|--------|------------|--------|
| dall'inv.n. | 52022 | all'inv.n. | 52029 |
| " " | 55475 | " " | 55490 |
| " " | 55498 | " " | 55559 |
| " " | 63492 | " " | 64000 |
| " " | 64335 | " " | 65000 |
| " " | 65379 | " " | 66000 |
| " " | 210001 | " " | 210472 |

COMPILATORE DELLA SCHEDA: *Amelia D'Amicis* *Amelia D'Amicis*

DATA: 2/3/1978

VISTO DEL FUNZIONARIO RESPONSABILE



dott.ssa Antonietta DELL'AGLIO

ALLEGATI:

OSSERVAZIONI:

RIFERIMENTO VECCHIE SCHEDE:

Io sottoscritto mi obbligo alla conservazione dell'oggetto descritto nel presente foglio secondo le norme della Legge 1° Giugno 1939, n. 1089 e Regolamento approvato con R. Decreto n. 363 del 30 Gennaio 1913; di conseguenza a non rimuoverlo dal posto che occupa, a non apportarvi modificazioni senza conseguire preventiva approvazione del Ministero dell'Istruzione, e a non menomarne in alcun modo il pubblico godimento.

DATA:

VISTO DEL SOPRINTENDENTE

FIRMA

AGGIORNAMENTI: