

N. CATALOGO GENERALE	N. CATALOGO INTERNAZIONALE	MINISTERO PER I BENI CULTURALI E AMBIENTALI DIREZ. GEN. DELLE ANTICHITA' E BELLE ARTI		REGIONE	N.
16/00010872	ITA:	SOPRINTENDENZA ARCHEOLOGICA DELLA PUGLIA	63	PUGLIA	1687

(5605241) Roma, 1975 - Ist. Poligr. Stato - S. (c. 1.000.000)

PROVINCIA E COMUNE: TA-TARANTO

LUOGO DI COLLOCAZIONE: Museo Nazionale

INV. 65891

OGGETTO: Rilievo raff.: Apollo-Hyakinthos

PROVENIENZA (rif. I.G.M.): Taranto (P 202 II NO)

DATI DI SCAVO: 19.7.1950-Contrada Carmine INV. DI SCAVO:
(o altra acquisizione)
Viale Magna Grecia ang. Corso Italia-Prop. Acclevio (stipe votiva).

DATAZIONE: IV - III sec. a.C.

ATTRIBUZIONE: Fabbrica tarantina

MATERIALE E TECNICA: Argilla poco depurata, micacea, color arancio; concavo sul retro; esecuzione con matrice; ingubbiatura bianca; colore rosa a tempera.

MISURE: Alt. 14,2; largh. 6,8

STATO DI CONSERVAZIONE: Lacunoso nella parte inferiore, superficie consunta; ingubbiatura e colore scrostati ed evanidi.

CONSISTENZA ATTUALE DEL MATERIALE: -

ESAME DEI REPERTI: -

CONDIZIONE GIURIDICA: Proprietà dello Stato

NOTIFICHE: -

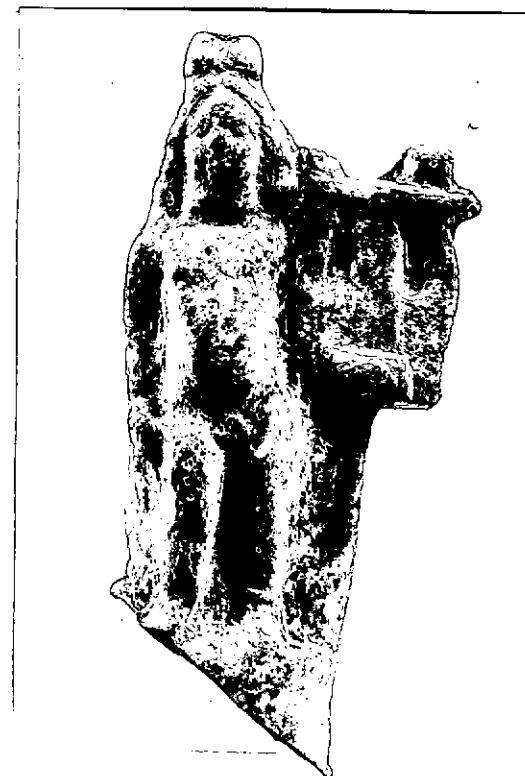

NEG. 5925 X

DESCRIZIONE: Nudo, stante su piedistallo semicilindrico. Capelli spartiti al centro e trattiene sulla sommità del capo, due bande ricadono appena rigonfie sulle spalle. Volto ovale, largo collo. Gravitante sulla gamba sinistra, la destra è appena scostata in fuori. Dietro le spalle discende un himation che lascia scoperto il braccio destro, rivolto in basso, e viene forse appena trattenuto dalla mano. Una lira è accostata al fianco sinistro.

Il rilievo proviene da una stipe votiva che conferma archeologicamente l'esistenza a Taranto del culto di Apollo-Hyakinthos, già attestato da fonti letterarie (A. STAZIO, in "Atti IV Convegno di Studi sulla Magna Grecia", 1964, pagg. 158-165, tav. XI, con bibl. prec.).

RESTAURI:

ESEGUITI:

PROCEDIMENTI SEGUITI:

BIBLIOGRAFIA, INVENTARI:

SOPRINTENDENZA ARCHEOLOGICA

FOTOGRAFIE:

TARANTO

A.F.S. n°

5925 Cat. X

DISEGNI:

RIFERIMENTO OGGETTI DELLO STESSO COMPLESSO:

Dall'inv.n. 52022 all'inv.n. 52029

" " " 55475 " " " 55490

" " " 55498 " " " 55559

63492 " " " 64000

64335 65000

" " " 65379 " " " 66000

" " " 210001 " " " 210472

COMPILATORE DELLA SCHEDA: *Gaetana Abruzzese*

DATA: 11/11/1978

VISTO DEL FUNZIONARIO RESPONSABILE:

Abel



ALLEGATI:

OSSERVAZIONI:

RIFERIMENTO VECCHIE SCHEDE:

Io sottoscritto mi obbligo alla conservazione dell'oggetto descritto nel presente foglio secondo le norme della Legge 1° Giugno 1939, n. 1089 e Regolamento approvato con R. Decreto n. 363 del 30 Gennaio 1913; di conseguenza a non rimuoverlo dal posto che occupa, a non apportarvi modificazioni senza conseguire preventiva approvazione del Ministero dell'Istruzione, e a non menomarne in alcun modo il pubblico godimento.

DATA:

VISTO DEL SOPRINTENDENTE

FIRMA

AGGIORNAMENTI: