

| | | | | |
|----------------------|----------------------------|------------------------------------------------------------------------------------------|---------|------------|
| N. CATALOGO GENERALE | N. CATALOGO INTERNAZIONALE | MINISTERO PER I BENI CULTURALI E AMBIENTALI DIREZ. GEN. DELLE ANTICHITA' E BELLE ARTI | REGIONE | N. |
| 16/00010724 | ITA: | SOPRINTENDENZA ARCHEOLOGICA DELLA PUGLIA | 63 | PUGLIA 539 |

(5605241) Roma, 1975 - Ist. Poligr. Stato - S. (c. 1.000.000)

PROVINCIA E COMUNE: **TA-TARANTO**LUOGO DI COLLOCAZIONE: **Museo Nazionale**INV. **65743**OGGETTO: **Rilievo raff.: Apollo-Hyakinthos**PROVENIENZA (rif. I.G.M.): **Taranto (F 202 II NO)**

DATI DI SCAVO: **19.7.1950-Contr.Carmine-Viale** INV. DI SCAVO:
(o altra acquisizione)
Magna Grecia ang.C.so Italia-prop.Acclavio (Stipe votiva)

DATAZIONE: **IV - III sec.a.C.**ATTRIBUZIONE: **Fabbrica tarantina**

MATERIALE E TECNICA: **Argilla poco depurata, micacea, color nocciola
chiaro; concavo sul retro; esecuzione con matrice; ingubbiatura
bianca.**

MISURE: **Alt.11,5; largh.5,7**

STATO DI CONSERVAZIONE: **Lacunoso nella parte inferiore; superficie con
sunta; ingubbiatura fortemente scrostata.**

CONSISTENZA ATTUALE DEL MATERIALE: *

ESAME DEI REPERTI: *

CONDIZIONE GIURIDICA: **Proprietà dello Stato**

NOTIFICHE: *

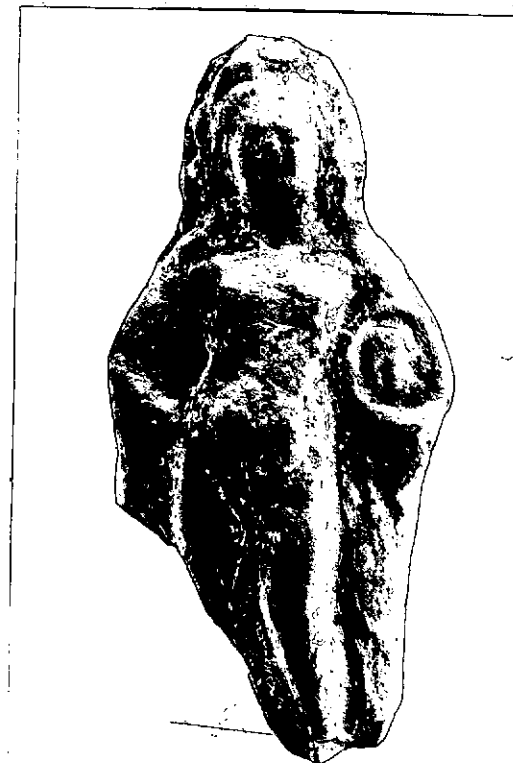
NEG. **5777 X**

DESCRIZIONE: **Rudo, stante; sui capelli, ricadenti in due bande lisce sugli omeri, poggia una stephane. Volto ovale, paffuto, largo collo. Gravitante sulla gamba destra, la sinistra è scostata in fuori. Un himation copre in parte il braccio destro, piegato, ricadendo lungo il fianco e avvolge il braccio sinistro, sollevato a reggere con la mano una patera mesomphalica.**

Il rilievo proviene da una stipe votiva che conferma archeologicamente l'esistenza a Taranto del culto di Apollo-Hyakinthos, già attestato da fonti letterarie (A. STAZIO, in "Atti IV Convegno di Studi sulla Magna Grecia", 1964, pagg.158-165, tav.XI, con Bibl. prec.).

RESTAURI:

ESEGUITI:

PROCEDIMENTI SEGUITI:

BIBLIOGRAFIA, INVENTARI:

SOPRINTENDENZA ARCHEOLOGICA

FOTOGRAFIE:

TARANTO

A.F.S. n° 5477 Cat. X

DISEGNI:

ESAME DEI SITI E DEI TERRENI:

RIFERIMENTO OGGETTI DELLO STESSO COMPLESSO:

Stipe votiva del culto di Apollo-Hyakinthos

| | |
|-----------------|----------------|
| Da inv.n. 52022 | a inv.n. 52029 |
| " " " 55475 | " " " 55490 |
| " " " 55498 | " " " 55559 |
| " " " 63492 | " " " 64000 |
| " " " 64335 | " " " 65000 |
| " " " 65379 | " " " 66000 |
| " " " 210001 | " " " 210472 |

COMPILATORE DELLA SCHEDA:

Gaetana Abruzzese

Gaetana Abruzzese

DATA: 22/9/1978

VISTO DEL FUNZIONARIO RESPONSABILE

Abell' Agl



ALLEGATI:

Io sottoscritto mi obbligo alla conservazione dell'oggetto descritto nel presente foglio secondo le norme della Legge 1° Giugno 1939, n. 1089 e Regolamento approvato con R. Decreto n. 363 del 30 Gennaio 1913; di conseguenza a non rimuoverlo dal posto che occupa, a non apportarvi modificazioni senza conseguire preventiva approvazione del Ministero dell'Istruzione, e a non menomarne in alcun modo il pubblico godimento.

DATA:

VISTO DEL SOPRINTENDENTE

FIRMA

OSSERVAZIONI:

RIFERIMENTO VECCHIE SCHEDE:

AGGIORNAMENTI: