

N. CATALOGO GENERALE	N. CATALOGO INTERNAZIONALE	MINISTERO PER I BENI CULTURALI E AMBIENTALI DIREZ. GEN. DELLE ANTICHITA' E BELLE ARTI	REGIONE	N.
16/00010696	ITA:	SOPRINTENDENZA ARCHEOLOGICA DELLA PUGLIA	63	PUGLIA 1512

(5605241) Roma, 1975 - Ist. Poligr. Stato - S. (c. 1.000.000)

PROVINCIA E COMUNE: **TA-TARANTO**LUOGO DI COLLOCAZIONE: **Museo Nazionale**INV. **65715**OGGETTO: **Rilievo raff.: Apollo-Hyakinthos**PROVENIENZA (rif. I.G.M.): **Taranto (F 202 II NO)**DATI DI SCAVO: **19.7.1950-Contr.Carmine-Viale** INV. DI SCAVO:
(o altra acquisizione) **Magna Grecia ang.C.so Italia-prop.Acclavio (stipe votiva)**DATAZIONE: **IV - III sec.a.C.**ATTRIBUZIONE: **Fabbrica tarantina**MATERIALE E TECNICA: **Argilla micacea, poco depurata, color rosa arancio; esecuzione con matrice; concavo sul retro; ingubbiatura bianca. Colorirosa e azzurro scuro a tempera.**MISURE: **Alt.11,2; largh.6**STATO DI CONSERVAZIONE: **Lacunoso nella parte inferiore; superficie con sunta; tracce di ingubbiatura e di colore.**

CONSISTENZA ATTUALE DEL MATERIALE: -

ESAME DEI REPERTI: -

CONDIZIONE GIURIDICA: **Proprietà dello Stato**

NOTIFICHE: -

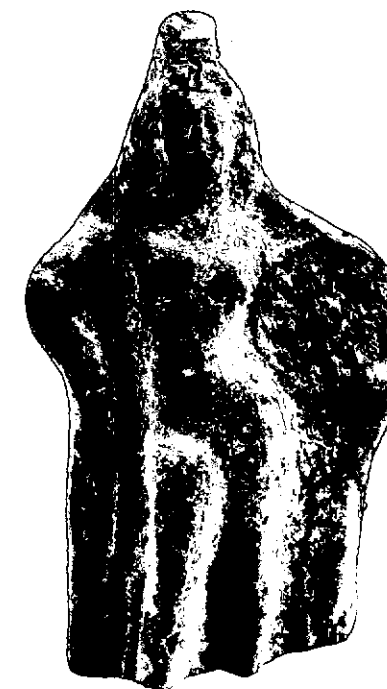
NEG. **5749 X**

DESCRIZIONE: Nudo, stante; capelli acconciati in ciocche ondulate, ricadenti sulle spalle, e trattiemati sulla sommità del capo. Volto rotondo e paffuto, collo breve e largo. Gravitante sulla gamba sinistra, la destra è scostata in fuori. Un himation ricade dietro le spalle avvolgendo il braccio destro, arcuato, e il sinistro piegato a reggere con la mano una patera mesomphalica bacellata radialmente. Rosa su volto e corpo, azzurro scuro sui capelli e sulla patera.

Il rilievo proviene da una stipe votiva che conferma archeologicamente l'esistenza a Taranto del culto di Apollo-Hyakinthos, già attestato da fonti letterarie (A.STAZIO, in "Atti IV Convegno di Studi sulla Magna Grecia", 1964, pagg.158-165, tav.XI, con bibl. prec.).

RESTAURI:

ESEGUITI:

PROCEDIMENTI SEGUITI:

BIBLIOGRAFIA, INVENTARI:

SOPRINTENDENZA ARCHEOLOGICA

FOTOGRAFIE:

TARANTO

A.F.S. n°

5449 Cat. X

DISEGNI:

ESAME DEI SITI E DEI TERRENI:

RIFERIMENTO OGGETTI DELLO STESSO COMPLESSO:

Stipe votiva del culto di Apollo-Hyakinthos

Da inv.n. 52022	a inv.n. 52029
" " " 55475	" " " 55490
" " " 55498	" " " 55559
" " " 63492	" " " 64000
" " " 64335	" " " 65000
" " " 65379	" " " 66000
" " " 210001	" " " 210472

COMPILATORE DELLA SCHEDA:

Giustina Abruzzese

fantone d'...

DATA: 11/11/1978

VISTO DEL FUNZIONARIO RESPONSABILE:

Abell'



ALLEGATI:

OSSERVAZIONI:

RIFERIMENTO VECCHIE SCHEDE:

Io sottoscritto mi obbligo alla conservazione dell'oggetto descritto nel presente foglio secondo le norme della Legge 1° Giugno 1939, n. 1089 e Regolamento approvato con R. Decreto n. 363 del 30 Gennaio 1913; di conseguenza a non rimuoverlo dal posto che occupa, a non apportarvi modificazioni senza conseguire preventiva approvazione del Ministero dell'Istruzione, e a non menomarne in alcun modo il pubblico godimento.

DATA:

VISTO DEL SOPRINTENDENTE

FIRMA

AGGIORNAMENTI: