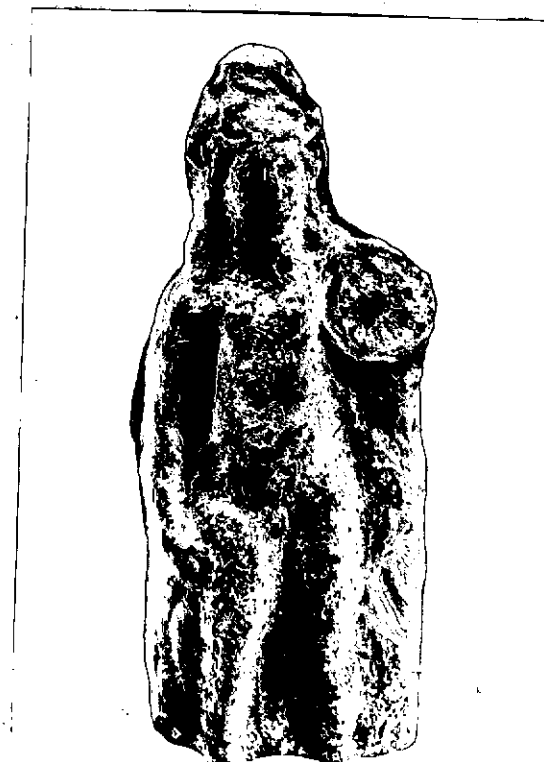

N. CATALOGO GENERALE	N. CATALOGO INTERNAZIONALE	MINISTERO PER I BENI CULTURALI E AMBIENTALI DIREZ. GEN. DELLE ANTICHITA' E BELLE ARTI	REGIONE	N.
16/00010686	ITA:	SOPRINTENDENZA ARCHEOLOGICA DELLA PUGLIA	63	PUGLIA
				1501

(5605241) Roma, 1975 - Ist. Poligr. Stato - S. (c. 1.000.000)

PROVINCIA E COMUNE: **TA-TARANTO**LUOGO DI COLLOCAZIONE: **Museo Nazionale**INV. **65705**OGGETTO: **Rilievo raff.: Apollo-Hyakinthos**PROVENIENZA (rif. I.G.M.): **Taranto (F 202 II NO)**DATI DI SCAVO: **19.7.1930-Contr.Carmine-Viale** INV. DI SCAVO:  
(o altra acquisizione)  
**Magna Grecia ang.C.so Italia-prop.Acclavio (stipe votiva)**DATAZIONE: **IV - III sec'a.C.**ATTRIBUZIONE: **Fabbrica tarantina**MATERIALE E TECNICA: **Argilla micacea, poco depurata, color nocciola  
chiaro; esecuzione con matrice; concavo sul retro; ingubbiatura bian-  
ca; colori rosa e azzurro scuro a tempera.**MISURE: **Alt.12,5; largh.5,5**STATO DI CONSERVAZIONE: **Lacunoso nella parte inferiore; superficie in-  
crostata; ingubbiatura scrostata in più punti; colori in gran parte  
scomparsi.**CONSISTENZA ATTUALE DEL MATERIALE: **-**ESAME DEI REPERTI: **-**CONDIZIONE GIURIDICA: **Proprietà dello Stato**NOTIFICHE: **-**

5739 X

NEG.

DESCRIZIONE: **Fudo, stante; capelli divisi al centro e ravviati in  
dietro, trattenuti sulla sommità del capo da un nastro e rica-  
denti in due bande appena ondulate sugli omeri; volto ovale col  
lo lungo. Gravitante sulla gamba sinistra, gamba destra scosta-  
ta in fuori. Un himation lascia scoperto il braccio destro, ri-  
volto in basso, viene trattenuto dalla mano destra e avvolge il  
braccio sinistro, piegato a reggere con la mano una patera me-  
somphalica baccellata radialmente. Rosa sul volto, corpo e hima-  
tion, azzurro scuro sulla patera.**

**Il rilievo proviene da una stipe votiva che conferma archeologi-  
camente l'esistenza a Taranto del culto di Apollo-Hyakinthos, già  
attestato da fonti letterarie (A. STAZIO, in "Atti IV Convegno di  
Studi sulla Magna Grecia", 1964, pagg.158-165, tav.XI, con bibl.  
prec.).**

RESTAURI:

ESEGUITI:

PROCEDIMENTI SEGUITI:

BIBLIOGRAFIA, INVENTARI:

SOPRINTENDENZA ARCHEOLOGICA  
FOTOGRAFIE: TARANTO  
A.F.S. n° 5439 Cat. X

DISEGNI:

ESAME DEI SITI E DEI TERRENI:

RIFERIMENTO OGGETTI DELLO STESSO COMPLESSO:

**Stipe votiva del culto di Apollo-Hyakinthos**

Da inv.n. 52022 a inv.n. 52029

" " " 55475 " " " 55490

" " " 55498 " " " 55559

" " " 63492 " " " 64000

" " " 64335 " " " 65000

" " " 65379 " " " 66000

" " " 210001 " " " 210472

COMPILATORE DELLA SCHEDA:

Gaetana Abruzzese

*Gaetana Abruzzese*

DATA: 11/11/1978

VISTO DEL FUNZIONARIO RESPONSABILE:

*Adell*



ALLEGATI:

Io sottoscritto mi obbligo alla conservazione dell'oggetto descritto nel presente foglio secondo le norme della Legge 1° Giugno 1939, n. 1089 e Regolamento approvato con R. Decreto n. 363 del 30 Gennaio 1913; di conseguenza a non rimuoverlo dal posto che occupa, a non apportarvi modificazioni senza conseguire preventiva approvazione del Ministero dell'Istruzione, e a non menomarne in alcun modo il pubblico godimento.

DATA: .....

VISTO DEL SOPRINTENDENTE

FIRMA

AGGIORNAMENTI:

OSSERVAZIONI:

RIFERIMENTO VECCHIE SCHEDE: