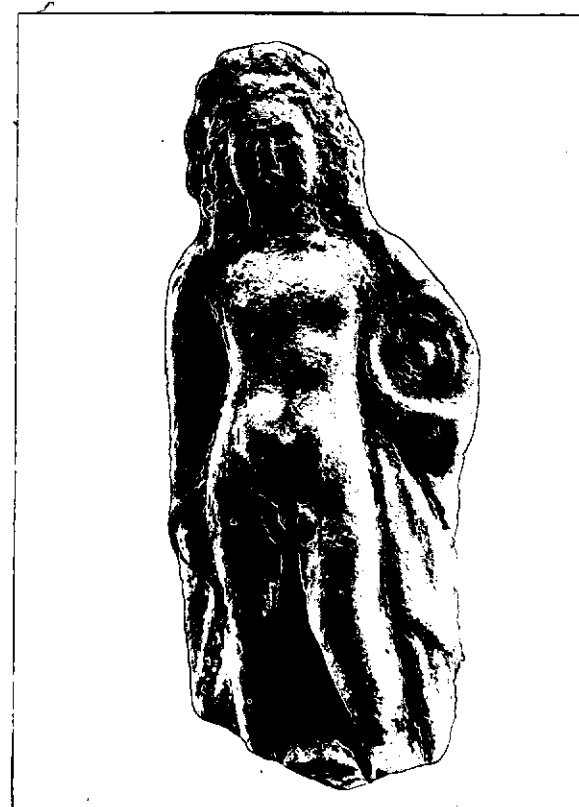

N. CATALOGO GENERALE	N. CATALOGO INTERNAZIONALE	 MINISTERO PER I BENI CULTURALI E AMBIENTALI DIREZ. GEN. DELLE ANTICHITA' E BELLE ARTI		REGIONE	N.
16/00010511	ITA:	SOPRINTENDENZA ARCHEOLOGICA DELLA PUGLIA	63	PUGLIA	1326

(5605241) Roma, 1975 - Ist. Poligr. Stato - S. (c. 1.000.000)

PROVINCIA E COMUNE: **TA-TARANTO**LUOGO DI COLLOCAZIONE: **Museo Nazionale**INV. **65530**OGGETTO: **Rilievo raff.: Apollo-Hyakinthos**PROVENIENZA (rif. I.G.M.): **Taranto (F 202 II NO)**

DATI DI SCAVO: **19.7.1950-Contrada Carmine** INV. DI SCAVO:
(o altra acquisizione)
Corso Italia ang. Viale Magna Grecia-Prop. Acclavio (stipe votiva).

DATAZIONE: **IV - III sec. a.C.**ATTRIBUZIONE: **Fabbrica tarantina**MATERIALE E TECNICA: **Argilla porosa, micacea, color beige. Esecuzione a stampo. Concavo sul retro.**MISURE: **Alt. 12; largh. 5,2**STATO DI CONSERVAZIONE: **Manca la parte relativa ai piedi ed alla base.**CONSISTENZA ATTUALE DEL MATERIALE: **-**ESAME DEI REPERTI: **-**CONDIZIONE GIURIDICA: **Proprietà dello Stato**NOTIFICHE: **-**NEG. **5564 X**

DESCRIZIONE: **Stante ignudo con gamba destra rigida, sinistra flessa. Mano destra accostata alla coscia; col braccio sinistro piegato ed avvolto dall'himation regge ed appoggia al fianco la patera mesomphalica con orlo rigonfio. L'himation, posato sulle spalle, ricade ai lati con panneggio ondulato. Volto paffuto e ridente. Sui capelli a boccoli posa una stephane radiata.**

Il rilievo proviene da una stipe votiva che conferma archeologicamente l'esistenza a Taranto del culto di Apollo-Hyakinthos, già attestato da fonti letterarie (A. STAZIO, in "Atti IV Convegno di Studi sulla Magna Grecia", 1964, pagg. 158-165, tav. XI, con bibl. prec.).

RESTAURI:

ESEGUITI:

PROCEDIMENTI SEGUITI:

BIBLIOGRAFIA, INVENTARI:

SOPRINTENDENZA ARCHEOLOGICA

FOTOGRAFIE:

TARANTO

A.F.S. n°

5564 Cat. X

DISEGNI:

ESAME DEI SITI E DEI TERRENI:

RIFERIMENTO OGGETTI DELLO STESSO COMPLESSO:

Stipe votiva del culto di Apollo-Hyakinthos

Dall'inv.n. 52022 all'inv.n. 52029

"	"	"	55475	"	"	"	55490
"	"	"	55498	"	"	"	55559
"	"	"	63492	"	"	"	64000
"	"	"	64335	"	"	"	65000
"	"	"	65379	"	"	"	66000
"	"	"	210001	"	"	"	210472

COMPILATORE DELLA SCHEDA: Giovanna Pupino

DATA: 28/6/1978

VISTO DEL FUNZIONARIO RESPONSABILE:

Adell M



Giovanna Pupino

Io sottoscritto mi obbligo alla conservazione dell'oggetto descritto nel presente foglio secondo le norme della Legge 1° Giugno 1939, n. 1089 e Regolamento approvato con R. Decreto n. 363 del 30 Gennaio 1913; di conseguenza a non rimuoverlo dal posto che occupa, a non apportarvi modificazioni senza conseguire preventiva approvazione del Ministero dell'Istruzione, e a non menomarne in alcun modo il pubblico godimento.

DATA:

VISTO DEL SOPRINTENDENTE

FIRMA

ALLEGATI:

AGGIORNAMENTI:

OSSERVAZIONI:

RIFERIMENTO VECCHIE SCHEDE: