

RA

N. CATALOGO GENERALE

N. CATALOGO INTERNAZIONALE

MINISTERO PER I BENI CULTURALI E AMBIENTALI
DIREZ. GEN. DELLE ANTICHITA' E BELLE ARTI

REGIONE

N.

CODICI

16/00029269

ITA:

SOPRINTENDENZA ARCHEOLOGICA DELLA PUGLIA

63

PUGLIA

9

(5605241) Roma, 1975 - Ist. Poligr. Stato - S. (c. 1.000.000)

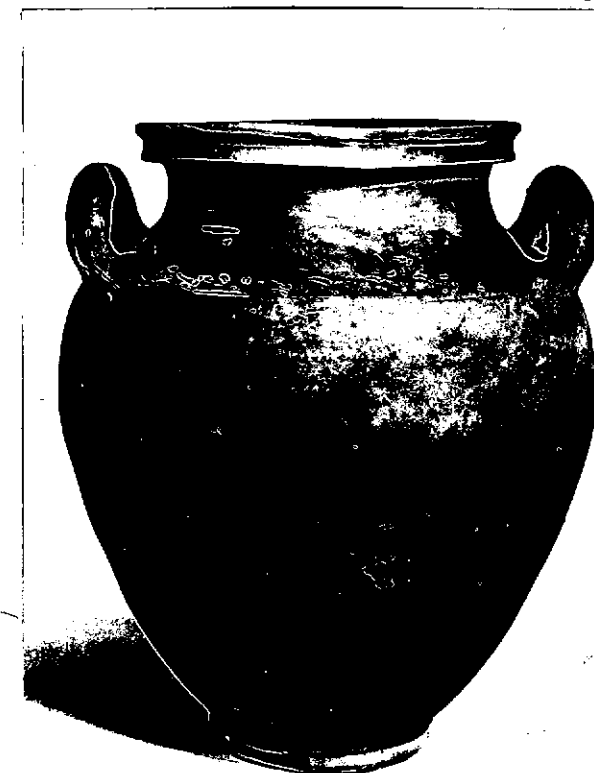
PROVINCIA E COMUNE: **TA-TARANTO**LUOGO DI COLLOCAZIONE: **Museo Nazionale**INV. **67126**OGGETTO: **Olla biensata acroma**PROVENIENZA (rif. I.G.M.): **Taranto (F 202 II NO)**DATI DI SCAVO: **11.7.1943-Contr.Carceri Vecchie INV. DI SCAVO:**
(o altra acquisizione)
nello spiazzo dell'Ospedale-Tomba XLII (a fossa rettangolare) Urna IIIDATAZIONE: **I sec.a.C. e I sec.d.C.**ATTRIBUZIONE: **Fabbrica locale**MATERIALE E TECNICA: **Argilla giallina, micacea, poco depurata. Decorazione incisa a crudo.**MISURE: **Alt.30; diam.23**STATO DI CONSERVAZIONE: **Integrata all'orlo ed in parte del collo. Frammentata al piede. Lievi scheggiature in superficie.**CONSISTENZA ATTUALE DEL MATERIALE: **-**ESAME DEI REPERTI: **-**CONDIZIONE GIURIDICA: **Proprietà dello Stato**NOTIFICHE: **-**

NEG. 9540 X

DESCRIZIONE: **Labbro conformato per ricevere il coperchio, orlo modanato, collo basso a profilo concavo, spalla sottolineata da motivo a zig-zag obliquo entro coppia di linee parallele, corpo ovoidale rastremato verso il basso, piede ad anello, anse a bastoncello verticali.****Dal Giornale di Scavi si ricava che l'urna era coperta da bacino acromo (inv.n.67127).****Frequentemente utilizzate a partire dall'età repubblicana come cinerari, le olle fittili contenenti ossa combuste si ritrovano nella necropoli tarantina spesso all'interno di tombe a fossa. (Cfr. per un'analogia deposizione: L. BERNABO BREA, Taranto-Rinvenimenti nella necropoli dal 12 novembre al 31 maggio 1939, in "Not. Scavi" 1940, p.481).**

RESTAURI:

SEGUITI:

PROCEDIMENTI SEGUITI:

BIBLIOGRAFIA, INVENTARI:

FOTOGRAFIE:

SOPRINTENDENZA ARCHEOLOGICA
TARANTO

A.F.S. n° _____ Cat. _____

DISEGNI:

ESAME DEI SITI E DEI TERRENI:

RIFERIMENTO OGGETTI DELLO STESSO COMPLESSO:

Urna I:

Inv.n.67118: olla biansata acroma (urna I)

" " 67119: bacino acromo in argilla

Da inv.n.67120 a inv.n.67124: balsamaric

Urna II:

Inv.n.67125: olla biansata acroma (urna II).

Urna III:

Inv.n.67126: olla biansata acroma (urna III)

" " 67127: bacino acromo

" " 67128: lagynos

" " 67129: "

COMPILATORE DELLA SCHEDA: **Giovanna Pupino**

DATA: **27/11/978**

VISTO DEL FUNZIONARIO RESPONSABILE



ott. 1998
Antonia De L'Aglio

ALLEGATI:

OSSERVAZIONI:

RIFERIMENTO VECCHIE SCHEDE:

Io sottoscritto mi obbligo alla conservazione dell'oggetto descritto nel presente foglio secondo le norme della Legge 1° Giugno 1939, n. 1089 e Regolamento approvato con R. Decreto n. 363 del 30 Gennaio 1913; di conseguenza a non rimuoverlo dal posto che occupa, a non apportarvi modificazioni senza conseguire preventiva approvazione del Ministero dell'Istruzione, e a non menomarne in alcun modo il pubblico godimento.

DATA: _____

VISTO DEL SOPRINTENDENTE

FIRMA

AGGIORNAMENTI: Revisione d'ufficio e aggiornamento bibliografico curato da L. Masiello nel 1992.