

RA

N. CATALOGO GENERALE

N. CATALOGO INTERNAZIONALE

MINISTERO PER I BENI CULTURALI E AMBIENTALI
DIREZ. GEN. DELLE ANTICHITA' E BELLE ARTI

REGIONE

N.

CODICI

16/00002678

ITA:

SOPRINTENDENZA ARCHEOLOGICA DELLA PUGLIA

63

PUGLIA

186

(5605241) Roma, 1975 - Ist. Poligr. Stato - S. (c. 1.000.000)

PROVINCIA E COMUNE: TA-TARANTO

LUOGO DI COLLOCAZIONE: Museo Nazionale

INV. 63678

OGGETTO: Rilievo del culto di Apollo-Hyakinthos (Polyboia?)

PROVENIENZA (rif. I.G.M.): Taranto (F 202 II NO)

DATI DI SCAVO: 19.7.1950 - Contr. Carmine INV. DI SCAVO:
(o altra acquisizione)Viale Magna Grecia ang. Corso Italia - prop. Acclavio
Stipe votiva

DATAZIONE: IV - III sec. a. C.

ATTRIBUZIONE: Pabbrića tarantina

MATERIALE E TECNICA: Argilla micacea, poco depurata, arancio;
ingubbiatura bianca, rosa e nero sopradipinti; a matrice,
cavo sul retro.

MISURE: Alt. 7,5; largh. max 5,5

STATO DI CONSERVAZIONE: Frammentato all'altezza del bacino, man
ca la parte inferiore; ingubbiatura e sopradipintura e-
vanide; superficie incrostata.

CONSISTENZA ATTUALE DEL MATERIALE: -

ESAME DEI REPERTI: -

CONDIZIONE GIURIDICA: Proprietà dello Stato

NOTIFICHE:

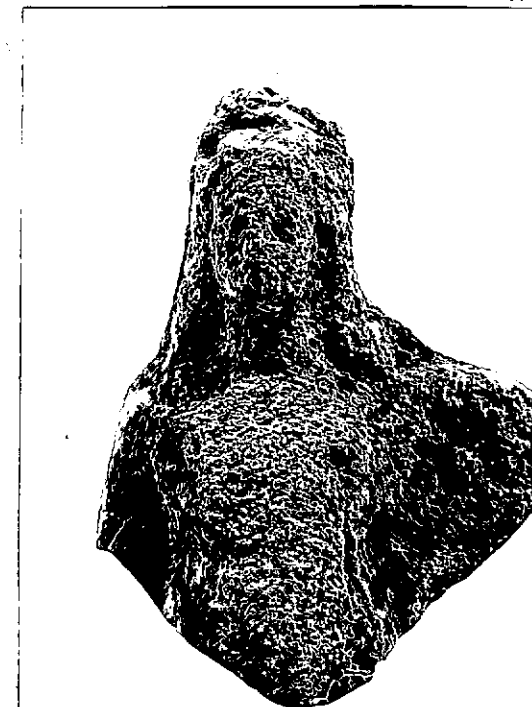

NEG. 2692 X

DESCRIZIONE: Figura femminile, stante; i capelli, raccolti
in alto in due ciocche, ricadono ondulati sulle spal-
le; indossa un chitone cinto sotto il seno e un hima-
tion; a sinistra, patera mesonfalica baccellata.
Sul chitone, tracce di rosa, sulla patera, di nero soprad-
dipinto.Il rilievo, rinvenuto in una stipe votiva dedicata al
culto di Apollo-Hyakinthos, già attestato a Taranto
dalle fonti letterarie, può essere identificato con Po-
lyboia, sorella di Hyakinthos (A. STAZIO, in "Atti IV Con-
vegno di Studi sulla Magna Grecia", 1965, pagg. 162-163,
tav. XI, con bibl. prec.).

RESTAURI:

ESEGUITI:

PROCEDIMENTI SEGUITI:

BIBLIOGRAFIA, INVENTARI:

FOTOGRAFIE:

DISEGNI:

ESAME DEI SITI E DEI TERRENI:

RIFERIMENTO OGGETTI DELLO STESSO COMPLESSO:

Stipe votiva del culto di Apollo-Hyakinthos

Dall'inv. n. 52022			all'inv.n. 52029		
"	"	"	55475	"	"
"	"	"	55498	"	"
"	"	"	63492	"	"
"	"	"	64335	"	"
"	"	"	65379	"	"
"	"	"	210001	"	"

55490
55559
64000
65000
66000
210472

COMPILATORE DELLA SCHEDA:

COLLETTA RUSSO

Giuseppe Russo

DATA: 7/3/1978

VISTO DEL FUNZIONARIO RESPONSABILE:

F. Guido

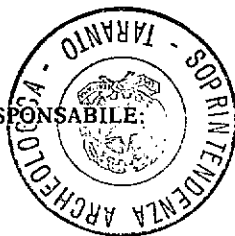

ALLEGATI:

Io sottoscritto mi obbligo alla conservazione dell'oggetto descritto nel presente foglio secondo le norme della Legge 1° Giugno 1939, n. 1089 e Regolamento approvato con R. Decreto n. 363 del 30 Gennaio 1913; di conseguenza a non rimuoverlo dal posto che occupa, a non apportarvi modificazioni senza conseguire preventiva approvazione del Ministero dell'Istruzione, e a non menomarne in alcun modo il pubblico godimento.

DATA:

VISTO DEL SOPRINTENDENTE

FIRMA

AGGIORNAMENTI:

OSSERVAZIONI:

RIFERIMENTO VECCHIE SCHEDE: