

RA

N. CATALOGO GENERALE

N. CATALOGO INTERNAZIONALE

MINISTERO PER I BENI CULTURALI E AMBIENTALI  
DIREZ. GEN. DELLE ANTICHITA' E BELLE ARTI

REGIONE

N.

CODICI

16/00002659

ITA:

SOPRINTENDENZA ARCHEOLOGICA DELLA PUGLIA

63

PUGLIA

167

(5605241) Roma, 1975 - Ist. Poligr. Stato - S. (c. 1.000.000)

PROVINCIA E COMUNE: TA-TARANTO

LUOGO DI COLLOCAZIONE: Museo Nazionale

INV. 63659

OGGETTO: Rilievo del culto di Apollo-Hyakinthos (Polyboia?)

PROVENIENZA (rif. I.G.M.): Taranto (F 202 II NO)

DATI DI SCAVO: 19.7.1950 - Contr. Carmine INV. DI SCAVO:  
(o altra acquisizione)Viale Magna Grecia ang. Corso Italia - prop. Acelavio  
Stipe votiva

DATAZIONE: IV - III sec. a.C.

ATTRIBUZIONE: Fabbrica tarantina

MATERIALE E TECNICA: Argilla micacea, poco depurata, arancio; ingubbiatura bianca; a matrice, cavo sul retro.

MISURE: Alt. 11,7; largh. 5,6

STATO DI CONSERVAZIONE: Frammentato sotto le ginocchia, manca la parte inferiore; ingubbiatura evanida; superficie incrostata.

CONSISTENZA ATTUALE DEL MATERIALE: -

ESAME DEI REPERTI: -

CONDIZIONE GIURIDICA: Proprietà dello Stato

NOTIFICHE:

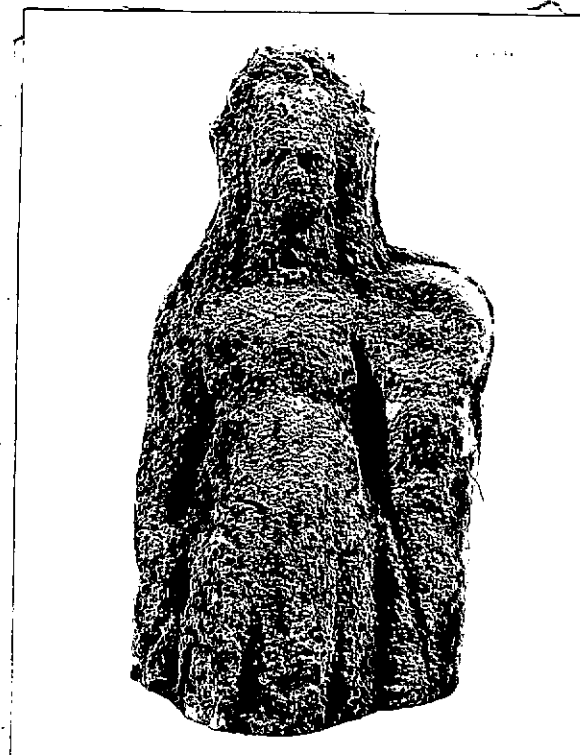

NEG. 2673 X

DESCRIZIONE: In posizione gravitante, con la gamba destra leggermente flessa; il braccio destro è disteso lungo il fianco; i capelli, raccolti in alto in due ciocche ondulate, ricadono voluminosi sulle spalle; indossa un chitone cinto sotto il seno e un himation trattenuto per un lembo dalla mano destra; nella sinistra, patera mesonfalica.

Il rilievo, rinvenuto in una stipe votiva dedicata al culto di Apollo-Hyakinthos, già attestato a Taranto dalle fonti letterarie, può essere identificato con Polyboia, sorella di Hyakinthos (A. STAZIO, in "Atti IV Convegno di Studi sulla Magna Grecia", 1965, pagg. 162-163, tav. XI, con bibl. prec.).

RESTAURI:

ESEGUITI:

PROCEDIMENTI SEGUITI:

BIBLIOGRAFIA, INVENTARI:

FOTOGRAFIE:

DISEGNI:

ESAME DEI SITI E DEI TERRENI:

RIFERIMENTO OGGETTI DELLO STESSO COMPLESSO:

Stipe votiva del culto di Apollo-Hyakinthos

Dall'inv. n. 52022 all'inv.n. 52029

"	"	"	55475	"	"	"	55490
"	"	"	55498	"	"	"	55559
"	"	"	63492	"	"	"	64000
"	"	"	64335	"	"	"	65000
"	"	"	65379	"	"	"	66000
"	"	"	210001	"	"	"	210472

COMPILATORE DELLA SCHEDA:

Gianna Russo *Gianna Russo*

DATA: 7/3/1978

VISTO DEL FUNZIONARIO RESPONSABILE

*F. Guad*



ALLEGATI:

OSSERVAZIONI:

RIFERIMENTO VECCHIE SCHEDE:

Io sottoscritto mi obbligo alla conservazione dell'oggetto descritto nel presente foglio secondo le norme della Legge 1° Giugno 1939, n. 1089 e Regolamento approvato con R. Decreto n. 363 del 30 Gennaio 1913; di conseguenza a non rimuoverlo dal posto che occupa, a non apportarvi modificazioni senza conseguire preventiva approvazione del Ministero dell'Istruzione, e a non menomarne in alcun modo il pubblico godimento.

DATA: .....

VISTO DEL SOPRINTENDENTE

FIRMA

AGGIORNAMENTI: