

N. CATALOGO GENERALE	N. CATALOGO INTERNAZIONALE	 MINISTERO PER I BENI CULTURALI E AMBIENTALI DIREZ. GEN. DELLE ANTICHITA' E BELLE ARTI	REGIONE	N.
16/00002649	ITA:			
		SOPRINTENDENZA ARCHEOLOGICA DELLA PUGLIA	63	PUGLIA
				157

(5605241) Roma, 1975 - Ist. Poligr. Stato - S. (c. 1.000.000)

PROVINCIA E COMUNE: **TA-TARANTO**LUOGO DI COLLOCAZIONE: **Museo Nazionale**INV. **63649**OGGETTO: **Rilievo del culto di Apollo-Hyakinthos (Polyboia?)**PROVENIENZA (rif. I.G.M.): **Taranto (F 202 II NO)**DATI DI SCAVO: **19.7.1950 - Contr. Carmine** INV. DI SCAVO:

(o, altra acquisizione)

Viale Magna Grecia ang. Corso Italia - prop. Acclavio**Stipe votiva**DATAZIONE: **IV - III sec. a.C.**ATTRIBUZIONE: **Fabbrica tarantina**MATERIALE E TECNICA: **Argilla micacea, poco depurata, arancio; ingubbiatura bianca; a matrice stanca, cavo sul retro.**MISURE: **Alt. 12; largh. 5,6**STATO DI CONSERVAZIONE: **Frammentato all'altezza delle ginocchia, lacunoso nel lato sinistro; ingubbiatura evanida; superficie incrostata.**

CONSISTENZA ATTUALE DEL MATERIALE: -

ESAME DEI REPERTI: -

CONDIZIONE GIURIDICA: **Proprietà dello Stato**

NOTIFICHE:

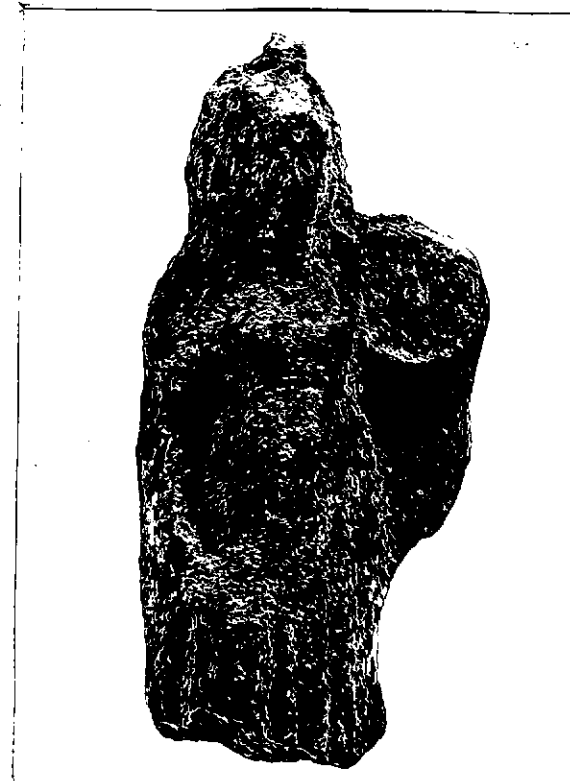
NEG. **2663 X**DESCRIZIONE: **Stante; il braccio destro è disteso lungo il fianco; i capelli sono raccolti in alto in due ciocche ondulate; indossa un chitone e un himation, trattenuto per un lembo dalla mano destra, nella sinistra, patera mesonfalica; è adorna di orecchini circolari.**

Il rilievo, rinvenuto in una stipe votiva dedicata al culto di Apollo-Hyakinthos, già attestato a Taranto dalle fonti letterarie, può essere identificato con Polyboia, sorella di Hyakinthos (A. STAZIO, in "Atti IV Convegno di Studi sulla Magna Grecia", 1965, pagg. 162-163, tav. XI, con bibl. prec.).

RESTAURI:

ESEGUITI:

PROCEDIMENTI SEGUITI:

BIBLIOGRAFIA, INVENTARI:

FOTOGRAFIE:

DISEGNI:

ESAME DEI SITI E DEI TERRENI:

RIFERIMENTO OGGETTI DELLO STESSO COMPLESSO:

Stipe votiva del culto di Apollo-Hyakinthos

Dall'inv. n. 52022 all'inv.n. 52029

"	"	"	55475	"	"	"	55490
"	"	"	55498	"	"	"	55559
"	"	"	63492	"	"	"	64000
"	"	"	64335	"	"	"	65000
"	"	"	65379	"	"	"	66000
"	"	"	210001	"	"	"	210472

COMPILATORE DELLA SCHEDA: *Amelia D'Amicis Amelia D'Amicis*

DATA: 7/3/1978

VISTO DEL FUNZIONARIO RESPONSABILE:

F. Guis



ALLEGATI:

OSSERVAZIONI:

RIFERIMENTO VECCHIE SCHEDE:

Io sottoscritto mi obbligo alla conservazione dell'oggetto descritto nel presente foglio secondo le norme della Legge 1° Giugno 1939, n. 1089 e Regolamento approvato con R. Decreto n. 363 del 30 Gennaio 1913; di conseguenza a non rimuoverlo dal posto che occupa, a non apportarvi modificazioni senza conseguire preventiva approvazione del Ministero dell'Istruzione, e a non menomarne in alcun modo il pubblico godimento.

DATA:

VISTO DEL SOPRINTENDENTE

FIRMA

AGGIORNAMENTI: