

RA

CODICI

N. CATALOGO GENERALE	N. CATALOGO INTERNAZIONALE	MINISTERO PER I BENI CULTURALI E AMBIENTALI DIREZ. GEN. DELLE ANTICHITA' E BELLE ARTI	REGIONE	N.
16/00002640	ITA:	SOPRINTENDENZA ARCHEOLOGICA DELLA PUGLIA	63	PUGLIA 148

(5605241) Roma, 1975 - Ist. Poligr. Stato - S. (c. 1.000.000)

PROVINCIA E COMUNE: **TA-TARANTO**LUOGO DI COLLOCAZIONE: **Museo Nazionale**INV. **63640**OGGETTO: **Rilievo del culto di Apollo-Hyakinthos (Polyboia?)**PROVENIENZA (rif. I.G.M.): **Taranto (F 202 II NO)**DATI DI SCAVO: **19.7.1950 - Contr. Carmine** INV. DI SCAVO:
(o altra acquisizione)**Viale Magna Grecia ang. Corso Italia - prop. Acciavio**
Stipe votivaDATAZIONE: **IV - III sec. a.C.**ATTRIBUZIONE: **Fabbrica tarantina**MATERIALE E TECNICA: **Argilla micacea, poco depurata, rosa-aran-**
cio; ingubbiatura bianca; a matrice stanca, cavo sul retro.MISURE: **Alt. 7,6; largh. max 5,7**STATO DI CONSERVAZIONE: **Frammentata all'altezza del busto, man-**
ca la parte inferiore; ingubbiatura evanida, superficie in
crostata.CONSISTENZA ATTUALE DEL MATERIALE: **-**ESAME DEI REPERTI: **-**CONDIZIONE GIURIDICA: **Proprietà dello Stato**

NOTIFICHE:

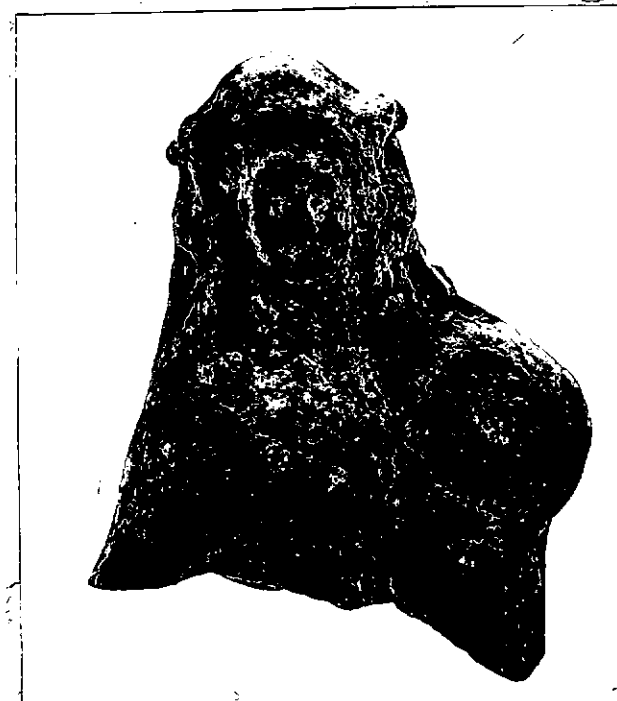
NEG. **2654 X**DESCRIZIONE: **Volto leggermente inclinato verso destra; sui**
capelli, lunghi e lisci sulle spalle, diadema radiato;
indossa un chitone cinto sotto il seno ed un himation
che avvolge la mano sinistra, nella quale è una patera
mesonfalica.**Il rilievo, rinvenuto in una stipe votiva dedicata al**
culto di Apollo-Hyakinthos, già attestato a Taranto
dalle fonti letterarie, può essere identificato con Po-
lyboia, sorella di Hyakinthos (A. STAZIO, in "Atti IV
Convegno di Studi sulla Magna Grecia", 1965, pagg. 162-
163, tav. XI, con bibl. prec.).

RESTAURI:

ESEGUITI:

PROCEDIMENTI SEGUITI:

BIBLIOGRAFIA, INVENTARI:

FOTOGRAFIE:

DISEGNI:

ESAME DEI SITI E DEI TERRENI:

RIFERIMENTO OGGETTI DELLO STESSO COMPLESSO:

Stipe votiva del culto di Apollo-Hyakinthos

Dall'inv. n. 52022	all'inv.n. 52029
" " " 55475	" " " 55490
" " " 55498	" " " 55559
" " " 63492	" " " 64000
" " " 64335	" " " 65000
" " " 65379	" " " 66000
" " " 210001	" " " 210472

COMPILATORE DELLA SCHEDA:

Amelia D'Amicis *Amelia D'Amicis*

DATA: 7/3/1978

VISTO DEL FUNZIONARIO RESPONSABILE

F. Guiso



ALLEGATI:

OSSERVAZIONI:

RIFERIMENTO VECCHIE SCHEDE:

Io sottoscritto mi obbligo alla conservazione dell'oggetto descritto nel presente foglio secondo le norme della Legge 1° Giugno 1939, n. 1089 e Regolamento approvato con R. Decreto n. 363 del 30 Gennaio 1913; di conseguenza a non rimuoverlo dal posto che occupa, a non apportarvi modificazioni senza conseguire preventiva approvazione del Ministero dell'Istruzione, e a non menomarne in alcun modo il pubblico godimento.

DATA:

VISTO DEL SOPRINTENDENTE

FIRMA

AGGIORNAMENTI: