

RA

N. CATALOGO GENERALE

N. CATALOGO INTERNAZIONALE

MINISTERO PER I BENI CULTURALI E AMBIENTALI
DIREZ. GEN. DELLE ANTICHITA' E BELLE ARTI

REGIONE

N.

CODICI

16/00002634

ITA:

SOPRINTENDENZA ARCHEOLOGICA DELLA PUGLIA

63

PUGLIA

142

(5605241) Roma, 1975 - Ist. Poligr. Stato - S. (c. 1.000.000)

PROVINCIA E COMUNE: **TA-TARANTO**LUOGO DI COLLOCAZIONE: **Museo Nazionale**INV. **63634**OGGETTO: **Rilievo del culto di Apollo-Hyakinthos (Polyboia?)**PROVENIENZA (rif. I.G.M.): **Taranto (F 202 II NO)**DATI DI SCAVO: **19.7.1950 - Contr. Carmine** INV. DI SCAVO:(o altra acquisizione) **Viale Magna Grecia ang. Corso Italia - prop. Acolavio**
Stipe votivaDATAZIONE: **IV - III sec. a.C.**ATTRIBUZIONE: **Fabbrica tarantina**MATERIALE E TECNICA: **Argilla micacea, poco depurata, arancio;**
ingubbiatura bianca; a matrice stanca, cavo sul retro.MISURE: **Alt. 7; largh. max 4**STATO DI CONSERVAZIONE: **Frammentario, si conservano la testa, il**
busto e parte del braccio destro; ingubbiatura evanida; su
perficie incrosta.CONSISTENZA ATTUALE DEL MATERIALE: **-**ESAME DEI REPERTI: **-**CONDIZIONE GIURIDICA: **Proprietà dello Stato**

NOTIFICHE:

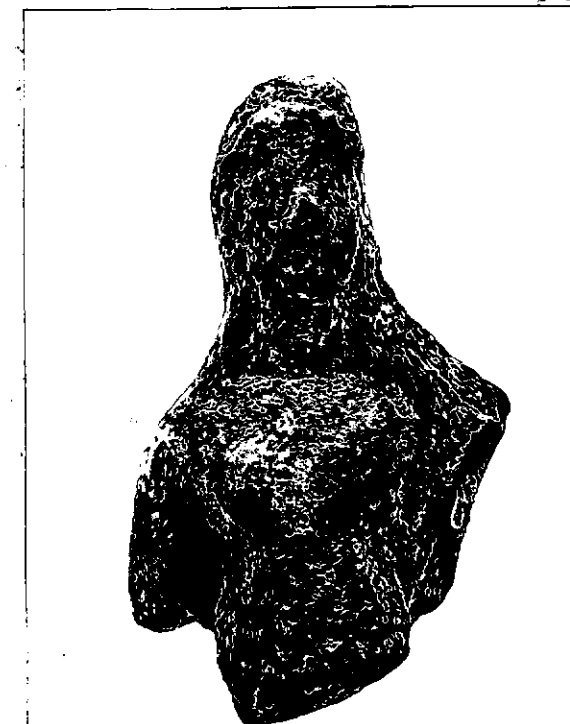
NEG. **2648 X**DESCRIZIONE: **Stante; i capelli, raccolti in alto, ricadono**
in lunghe ciocche sulle spalle; indossa un chitone cin
to sotto il seno e un himation; a sinistra, è visibile
il bordo di una patera.**Il rilievo, rinvenuto in una stipe votiva dedicata al**
culto di Apollo-Hyakinthos, già attestato a Taranto
dalle fonti letterarie, può essere identificato con Po
lyboia, sorella di Hyakinthos (A. STAZIO, in "Atti IV Con
vegno di Studi sulla Magna Grecia", 1965, pagg. 162-163,
tav. XI, con bibl. prec.).

RESTAURI:

ESEGUITI:

PROCEDIMENTI SEGUITI:

BIBLIOGRAFIA, INVENTARI:

FOTOGRAFIE:

DISEGNI:

ESAME DEI SITI E DEI TERRENI:

RIFERIMENTO OGGETTI DELLO STESSO COMPLESSO:

Stipe votiva del culto di Apollo-Hyakinthos

Dall'inv. n. 52022	all'inv. n. 52029
" " " 55475	" " " 55490
" " " 55498	" " " 55559
" " " 63492	" " " 64000
" " " 64335	" " " 65000
" " " 65379	" " " 66000
" " " 210001	" " " 210472

COMPILATORE DELLA SCHEDA: Amelia D'Amicis *Amelia D'Amicis*

DATA: 7/3/1978

VISTO DEL FUNZIONARIO RESPONSABILE:

F. Guida



ALLEGATI:

OSSERVAZIONI:

RIFERIMENTO VECCHIE SCHEDE:

Io sottoscritto mi obbligo alla conservazione dell'oggetto descritto nel presente foglio secondo le norme della Legge 1° Giugno 1939, n. 1089 e Regolamento approvato con R. Decreto n. 363 del 30 Gennaio 1913; di conseguenza a non rimuoverlo dal posto che occupa, a non apportarvi modificazioni senza conseguire preventiva approvazione del Ministero dell'Istruzione, e a non menomarne in alcun modo il pubblico godimento.

DATA:

VISTO DEL SOPRINTENDENTE

FIRMA

AGGIORNAMENTI: