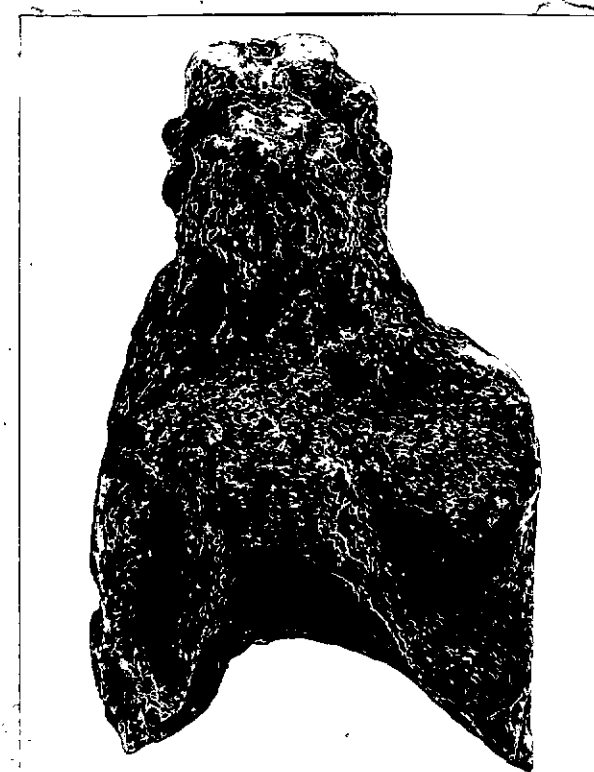

N. CATALOGO GENERALE	N. CATALOGO INTERNAZIONALE	MINISTERO PER I BENI CULTURALI E AMBIENTALI DIREZ. GEN. DELLE ANTICHITA' E BELLE ARTI	REGIONE	N.
16/00002618	ITA:	SOPRINTENDENZA ARCHEOLOGICA DELLA PUGLIA	PUGLIA	126

(5605241) Roma, 1975 - Ist. Poligr. Stato - S. (c. 1.000.000)

PROVINCIA E COMUNE: **TA-TARANTO**LUOGO DI COLLOCAZIONE: **Museo Nazionale**INV. **63618**OGGETTO: **Rilievo del culto di Apollo-Hyakinthos(Polyboia ?)**PROVENIENZA (rif. I.G.M.): **Taranto (F 202 II NO)**DATI DI SCAVO: **19.7.1950 - Contr. Carmine** INV. DI SCAVO:
(o altra acquisizione)**Viale Magna Grecia ang. Corso Italia - Prop. Acciavio
Stipe votiva**DATAZIONE: **IV - III sec.a.C.**ATTRIBUZIONE: **Fabbrica tarantina**MATERIALE E TECNICA: **Argilla micacea, poco depurata, rosa-aran-
cio; ingubbiatura bianca, a matrice stanca, cavo sul retro.**MISURE: **Alt. 8,8; largh. 5,2**STATO DI CONSERVAZIONE: **Frammentato all'altezza del busto, man-
ca la parte inferiore della figura; ingubbiatura evanida,
superficie incrostata.**CONSISTENZA ATTUALE DEL MATERIALE: **-**ESAME DEI REPERTI: **-**CONDIZIONE GIURIDICA: **Proprietà dello Stato**

NOTIFICHE:

NEG. **2632 X**DESCRIZIONE: **Volto leggermente inclinato verso destra;
i capelli, raccolti in alto in due ciocche ondulate,
ricadono intorno al volto; il braccio destro disteso
lungo il fianco; indossa un chitone cinto sotto il se-
no e un himation; nella mano sinistra, patera mesonfa-
lica; è adorna di orecchini circolari.****Il rilievo, rinvenuto in una stipe votiva dedicata al
culto di Apollo-Hyakinthos, già attestato a Taranto
dalle fonti letterarie, può essere identificato con
Polyboia, sorella di Hyakinthos (A. STAZI, in "Atti IV
Convegno di Studi sulla Magna Grecia", 1965, pagg. 162,
163, tav. XI, con bibl. prec.).**

RESTAURI:

ESEGUITI:

PROCEDIMENTI SEGUITI:

BIBLIOGRAFIA, INVENTARI:

FOTOGRAFIE:

DISEGNI:

ESAME DEI SITI E DEI TERRENI:

RIFERIMENTO OGGETTI DELLO STESSO COMPLESSO:

Stipe votiva del culto di Apollo-Hyakinthos

Dall'inv. n. 52022 all'inv.n. 52029

"	"	"	55475	"	"	"	55490
"	"	"	55498	"	"	"	55559
"	"	"	63492	"	"	"	64000
"	"	"	64335	"	"	"	65000
"	"	"	65379	"	"	"	66000
"	"	"	210001	"	"	"	210472

COMPILATORE DELLA SCHEDA: Amelia D'Amicis *Amelia D'Amicis*

DATA: 7/3/1978

VISTO DEL FUNZIONARIO RESPONSABILE:

F. Gera



ALLEGATI:

OSSERVAZIONI:

RIFERIMENTO VECCHIE SCHEDE:

Io sottoscritto mi obbligo alla conservazione dell'oggetto descritto nel presente foglio secondo le norme della Legge 1° Giugno 1939, n. 1089 e Regolamento approvato con R. Decreto n. 363 del 30 Gennaio 1913; di conseguenza a non rimuoverlo dal posto che occupa, a non apportarvi modificazioni senza conseguire preventiva approvazione del Ministero dell'Istruzione, e a non menomarne in alcun modo il pubblico godimento.

DATA:

VISTO DEL SOPRINTENDENTE

FIRMA

AGGIORNAMENTI: