

RA

CODICI

N. CATALOGO GENERALE	N. CATALOGO INTERNAZIONALE	 MINISTERO PER I BENI CULTURALI E AMBIENTALI DIREZ. GEN. DELLE ANTICHITA' E BELLE ARTI		REGIONE	N.
16/00002607	ITA:	SOPRINTENDENZA ARCHEOLOGICA DELLA PUGLIA	63	PUGLIA	115

(5605241) Roma, 1975 - Ist. Poligr. Stato - S. (n. 1.000.000)

**TA-TARANTO**

PROVINCIA E COMUNE:

LUOGO DI COLLOCAZIONE: **Museo Nazionale** INV. **63607**

OGGETTO: **Rilievo del culto di Apollo-Hyakinthos (Polyboia ?)**

PROVENIENZA (rif. I.G.M.): **Taranto (F 202 II NO)**

DATI DI SCAVO: **19.7.1950 - Contr. Carmine** INV. DI SCAVO:  
(e altra acquisizione)  
**Viale Magna Grecia ang. Corso Italia - Prop. Acclavio**  
**Stipe votiva**

DATAZIONE: **IV - III sec. a.C.**

ATTRIBUZIONE: **Fabbrica tarantina**

MATERIALE E TECNICA: **Argilla micacea, poco depurata, arancio; ingubbiatura bianca; a matrice stanca, cavo sul retro.**

MISURE: **Alt. 10,2; largh. 5,4**

STATO DI CONSERVAZIONE: **Frammentato trasversalmente all'altezza delle gambe, manca la parte inferiore della figura e del braccio destro; ingubbiatura evanida, superficie incrostata.**

CONSISTENZA ATTUALE DEL MATERIALE: -

ESAME DEI REPERTI: -

CONDIZIONE GIURIDICA: **Proprietà dello Stato**

NOTIFICHE:

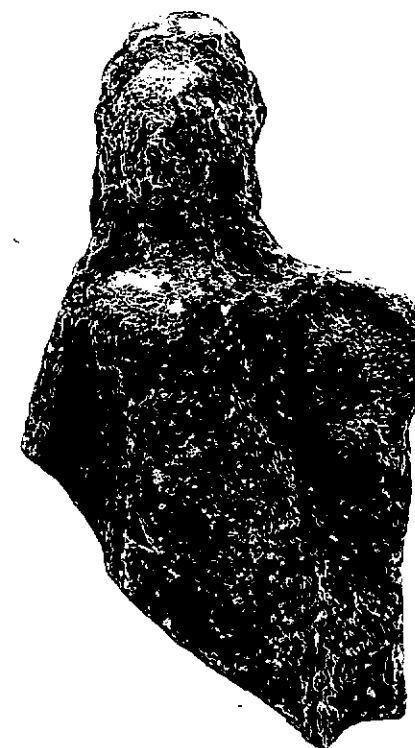

DESCRIZIONE: **In posizione gravitante; i capelli raccolti in due ciocche, discendono ondulati sulle spalle; indossa un chitone cinto sotto il seno e un himation; nella mano sinistra, patera mesonfalica baccellata.**

**Il rilievo, rinvenuto in una stipe votiva dedicata al culto di Apollo-Hyakinthos, già attestato a Taranto dalle fonti letterarie, può essere identificato con Polyboia, sorella di Hyakinthos (ASTAZIO, in "Atti IV Convegno di Studi sulla Magna Grecia", 1965, pagg. 162-163, tav. XI, con bibl. prec.).**

2621 X

NEG

RESTAURI:

SEGUITI:

PROCEDIMENTI SEGUITI:

BIBLIOGRAFIA, INVENTARI:

FOTOGRAFIE:

DISEGNI:

**RIFERIMENTO OGGETTI DELLO STESSO COMPLESSO:**  
**Stipe votiva del culto di Apollo-Hyakinthos**

Dall'inv.	n.	52022	all'inv.n.	52029
"	"	"	"	"
"	"	55475	"	55490
"	"	"	"	"
"	"	55498	"	55559
"	"	"	"	"
"	"	63492	"	64000
"	"	"	"	"
"	"	64335	"	65000
"	"	"	"	"
"	"	65379	"	66000
"	"	"	"	"
"	"	210001	"	210472

COMPILATORE DELLA SCHEDA: Amelia D'Amicis *Amelia D'Amicis*

DATA: 7/3/1978

VISTO DEL FUNZIONARIO RESPONSABILE:

*F. Geri*



ALLEGATI:

OSSERVAZIONI:

RIFERIMENTO VECCHIE SCHEDE:

Io sottoscritto mi obbligo alla conservazione dell'oggetto descritto nel presente foglio secondo le norme della Legge 1° Giugno 1939, n. 1089 e Regolamento approvato con R. Decreto n. 363 del 30 Gennaio 1913; di conseguenza a non rimuoverlo dal posto che occupa, a non apportarvi modificazioni senza conseguire preventiva approvazione del Ministero dell'Istruzione, e a non menomarne in alcun modo il pubblico godimento.

DATA: .....

VISTO DEL SOPRINTENDENTE

FIRMA

AGGIORNAMENTI: