

RA

N. CATALOGO GENERALE

N. CATALOGO INTERNAZIONALE

MINISTERO PER I BENI CULTURALI E AMBIENTALI
DIREZ. GEN. DELLE ANTICHITA' E BELLE ARTI

REGIONE

N.

CODICI

16/00002507

ITA:

SOPRINTENDENZA ARCHEOLOGICA DELLA PUGLIA

63

PUGLIA

15

(5605241) Roma, 1975 - Ist. Poligr. Stato - S. (c. 1.000.000)

PROVINCIA E COMUNE: TA-TARANTO

LUOGO DI COLLOCAZIONE: Museo Nazionale

INV. 63507

OGGETTO: Rilievo raff.: Apollo-Hyakinthos

PROVENIENZA (rif. I.G.M.): Taranto (F 202 II NO)

DATI DI SCAVO: 19.7.1950-Contr. Carmine
(o altra acquisizione) Viale Magna Grecia ang. C.so Italia-prop. Acclavio

INV. DI SCAVO:

Stipe votiva

DATAZIONE: IV - III sec. a.C.

ATTRIBUZIONE: Fabbrica tarantina

MATERIALE E TECNICA: Argilla micacea, poco depurata, arancio;
ingubbiatura bianca, rosa sopraddipinto; a matrice stan-
ca, cavo nel retro, ritocchi a stecca.

MISURE: Alt. 8,5; largh. max 6,2

STATO DI CONSERVAZIONE: Frammentato all'altezza della gambe,
manca la parte inferiore; ingubbiatura e sopraddipintu-
ra evanida.

CONSISTENZA ATTUALE DEL MATERIALE:

ESAME DEI REPERTI:

CONDIZIONE GIURIDICA: Proprietà dello Stato

NOTIFICHE:

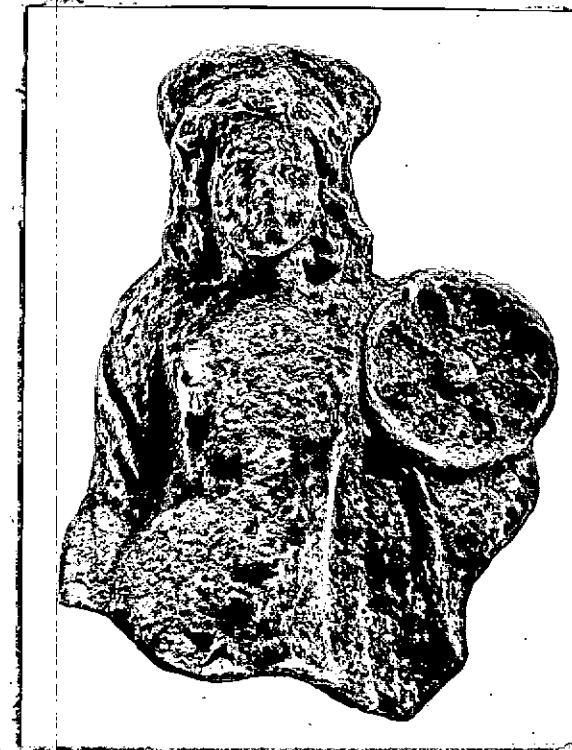

2521 X

DESCRIZIONE: In posizione gravitante, nudo; il braccio de-
stro è disteso lungo il fianco ed è in parte coperto
da un himation che avvolge completamente quello sini-
stro, nel quale è una patera mesonfalica baccellata;
sui capelli ricciuti, polos. Sul volto, rosa sopraddi-
pinto.Il rilievo proviene da una stipe votiva che conferma
archeologicamente l'esistenza a Taranto del culto di
Apollo-Hyakinthos, già attestato da fonti letterarie
(A. STAZIO, in "Atti IV Convegno di Studi sulla Magna
Grecia", 1964, pagg. 158-165, tav. XI, con bibl. prec.).

RESTAURI:

ESEGUITI:

PROCEDIMENTI SEGUITI:

BIBLIOGRAFIA, INVENTARI:

FOTOGRAFIE:

DISEGNI:

ESAME DEI SITI E DEI TERRENI:

RIFERIMENTO OGGETTI DELLO STESSO COMPLESSO:

Stipe votiva del culto di Apollo-Hyakinthos

Dall'inv.n. 52022 all'inv.n. 52029

"	"	"	55475	"	"	"	55490
"	"	"	55498	"	"	"	55559
"	"	"	63492	"	"	"	64000
"	"	"	64335	"	"	"	65000
"	"	"	65379	"	"	"	66000
"	"	"	210001	"	"	"	210472

COMPILATORE DELLA SCHEDA: Amelia D'Amicis *Amelia D'Amicis*

DATA: 21/3/1978

VISTO DEL FUNZIONARIO RESPONSABILE:

F. G. [signature]



ALLEGATI:

OSSERVAZIONI:

RIFERIMENTO VECCHIE SCHEDE:

Io sottoscritto mi obbligo alla conservazione dell'oggetto descritto nel presente foglio secondo le norme della Legge 1° Giugno 1939, n. 1089 e Regolamento approvato con R. Decreto n. 363 del 30 Gennaio 1913; di conseguenza a non rimuoverlo dal posto che occupa, a non apportarvi modificazioni senza conseguire preventiva approvazione del Ministero dell'Istruzione, e a non menomarne in alcun modo il pubblico godimento.

DATA:

VISTO DEL SOPRINTENDENTE

FIRMA

AGGIORNAMENTI: