



16/00002506

ITA:

SOPRINTENDENZA ARCHEOLOGICA DELLA PUGLIA

63

PUGLIA

14

(5605241) Roma, 1975 - Ist. Poligr. Stato - S. (c. 1.000.000)

PROVINCIA E COMUNE: TA-TARANTO

LUOGO DI COLLOCAZIONE: Museo Nazionale

INV. 63506

OGGETTO: Rilievo raff.: Apollo-Hyakinthos

PROVENIENZA (rif. I.G.M.): Taranto (F 202 II NO)

DATI DI SCAVO: 19.7.1950-Contr. Carmine INV. DI SCAVO:  
(o altra acquisizione) Viale Magna Grecia ang.C.so Italia-prop.Acolavio  
Stipe votiva

DATAZIONE: IV - III sec.a.C.

ATTRIBUZIONE: Fabbrica tarantina

MATERIALE E TECNICA: Argilla micacea, poco depurata, arancio;  
ingubbiatura bianca, rosa sopraddipinto; a matrice stan-  
ca, cavo sul retro.

MISURE: Alt. 10,7; largh. max 6.

STATO DI CONSERVAZIONE: Frammentato trasversalmente, mancano  
la gamba sinistra e la destra a partire dal ginocchio;  
ingubbiatura e sopraddipintura evanide, superficie incro-  
stata.

CONSISTENZA ATTUALE DEL MATERIALE: -

ESAME DEI REPERTI: -

CONDIZIONE GIURIDICA: Proprietà dello Stato

NOTIFICHE: -

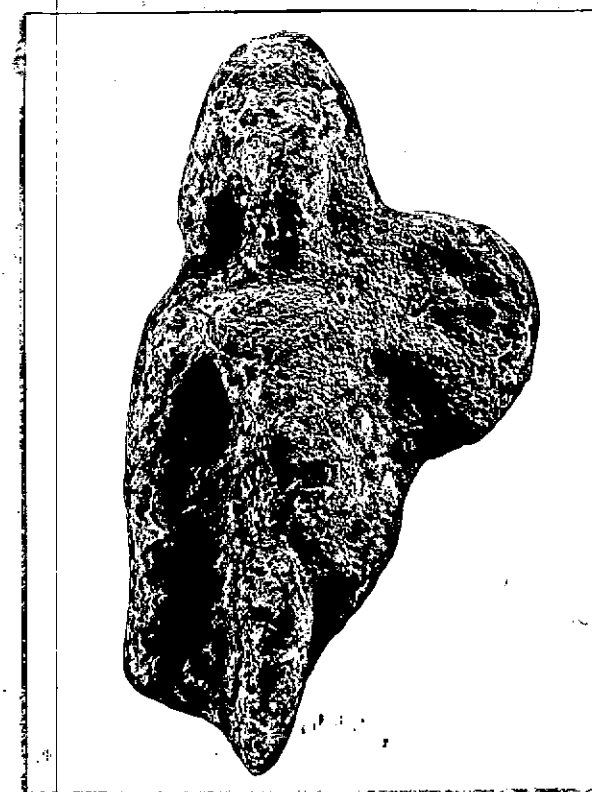

NEG. 2520 E

DESCRIZIONE: In posizione gravitante, nudo; la gamba destra  
è rigida, il braccio sinistro è scostato; indossa un hi-  
mation, trattenuto per un lembo dalla mano destra; nel-  
la mano sinistra patera mesonfalica; i capelli, raccol-  
ti in alto in due ciocche, ricadono voluminosi ai lati  
del volto. Sull'intera superficie, rosa sopraddipinto.Il rilievo proviene da una stipe votiva che conferma  
archeologicamente l'esistenza a Taranto del culto di  
Apollo-Hyakinthos, già attestato da fonti letterarie  
(A. STAZIO, in "Atti IV Convegno di Studi sulla Magna  
Grecia", 1964, pagg. 158-165, tav. XI, con bibl. prec.).

RESTAURI:

ESEGUITI:

PROCEDIMENTI SEGUITI:

BIBLIOGRAFIA INVENTARI:

FOTOGRAFIE:

DISEGNI:

**ESAME DEI SITI E DEI TERRENI:**

**RIFERIMENTO OGGETTI DELLO STESSO COMPLESSO:**

Stipe votiva del culto di Apollo-Hyakinthos

Dall 'inv.n. 52022 all 'inv.n. 52029

" " " 55475 " " " 55490

|       |       |
|-------|-------|
| 55498 | 55559 |
|-------|-------|

" " " 63492 " " " 64000

" " " 64335 " " " 65000

" " " 65379 " " " 66000

|   |   |   |        |   |   |   |        |
|---|---|---|--------|---|---|---|--------|
| " | " | " | 210001 | " | " | " | 210472 |
|---|---|---|--------|---|---|---|--------|

COMPILATORE DELLA SCHEDA: Amelia D'Amicis *Amelia D'Amicis*

DATA: 21/3/1978

VISTO DEL FUNZIONARIO RESPONSABILE

*F. Gelli*

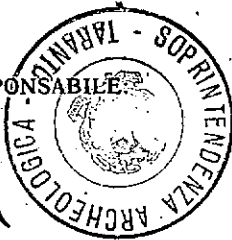

ALLEGATI:

Io sottoscritto mi obbligo alla conservazione dell'oggetto descritto nel presente foglio secondo le norme della Legge 1° Giugno 1939, n. 1089 e Regolamento approvato con R. Decreto n. 363 del 30 Gennaio 1913; di conseguenza a non rimuoverlo dal posto che occupa, a non apportarvi modificazioni senza conseguire preventiva approvazione del Ministero dell'Istruzione, e a non menomarne in alcun modo il pubblico godimento.

DATA: .....

VISTO DEL SOPRINTENDENTE

FIRMA

AGGIORNAMENTI:

OSSERVAZIONI:

RIFERIMENTO VECCHIE SCHEDE: